

Serra e Vitória são campeãs de emprego

MARCELO ANDRADE - 12/06/2010

As cidades capixabas aparecem no ranking das 50 que mais criaram vagas de trabalho em todo o País em novembro

Lígia Tedeschi

Dois cidades capixabas estão entre as 50 campeãs de empregos em todo o País no mês de novembro: Serra, na 40ª posição, e Vitória, na 46ª lugar. Os dados são do Cadastro Geral de Empregados e Desempregados (Caged) e foram divulgados ontem pelo Ministério do Trabalho.

Segundo o Caged, na Serra foram criados 1.880 postos de trabalho. Já em Vitória, o número foi de 1.007. Já em todo o País, foram criados 246 mil empregos formais no mês.

No ranking geral, São Paulo segue líder em número de cidades, com 12 entre as 50 que mais criaram emprego. Minas emplacou seis, a Bahia quatro, com destaque para a forte criação de empregos em Salvador. Do Paraná, a lista inclui três cidades entre as 50 campeãs de vagas, mesmo número de municípios fluminenses.

Uma curiosidade é que as 12 cidades que mais criaram emprego são capitais. Após São Paulo, aparecem Rio, Salvador e Fortaleza.

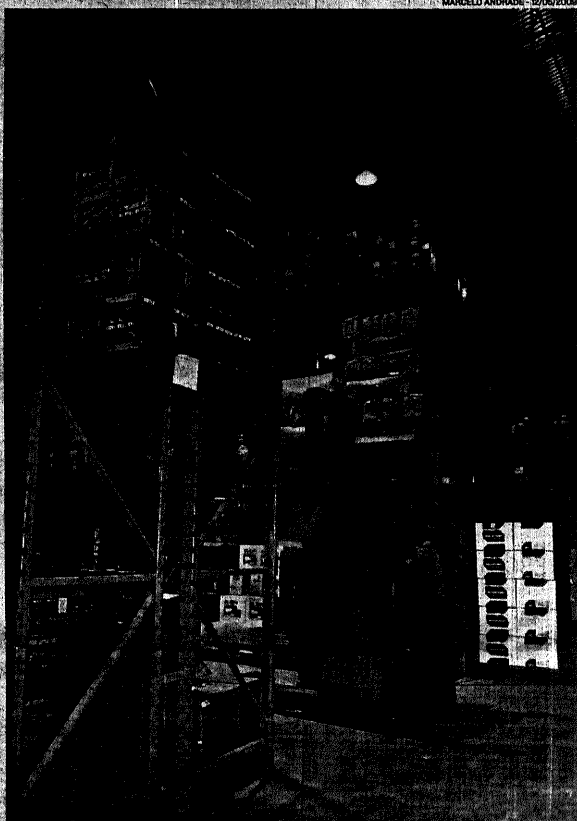

TRABALHO em depósito na Serra: destaque no mercado de trabalho

Estado é líder na Região Sudeste

Segundo dados divulgados ontem pelo Ministério do Trabalho, 5.103 novos postos de trabalho foram criados no Espírito Santo, em novembro. Além disso, o Estado obteve a melhor marca na contratação de pessoal na Região Sudeste, com um crescimento de 0,77%, seguido do Rio de Janeiro com 0,75%, Minas Gerais com 0,70% e São Paulo com 0,63%.

Segundo o secretário de Estado

do Trabalho, Assistência e Desenvolvimento Social (Setades), Tarciso Vargas, o resultado do mês de novembro aponta para crescimento nos postos de trabalho em 2010.

"Este é o segundo mês que o Estado registra a melhor marca da criação de empregos mensal de sua história. Encerraremos o ano com mais de 20 mil novos postos de trabalho criados. Este fruto é

resultado de um esforço coletivo para superar um momento de dificuldade".

SETOR

Embalado pelas contratações de fim de ano, o setor que mais contratou foi o comércio, com um saldo positivo de 2.753 novos postos, seguido do setor de serviços, que apontou 1.436 novas vagas de trabalhos formais.

AS CAMPEãs DE EMPREGO

CIDADES	EMPREGOS
2º Rio de Janeiro (RJ)	13.053
4º Fortaleza (CE)	7.110
6º Porto Alegre (RS)	5.351
8º Belo Horizonte (MG)	5.167
9º Brasília (DF)	2.993
10º Porto Velho (RO)	2.534
12º Natal (RN)	2.451
14º Pelotas (RS)	2.243
16º São Bernardo do Campo (SP)	2.071

CIDADES	EMPREGOS
18º Guarulhos (SP)	1.988
21º Teresina (PI)	1.892
23º Duque de Caxias (RJ)	1.855
25º Goiânia (GO)	1.825
27º Barueri (SP)	1.746
29º Uberlândia (MG)	1.720
31º Joinville (SC)	1.530
33º Sorocaba (SP)	1.431

CIDADES	EMPREGOS
37º Vacaria (RS)	1.221
39º Osasco (SP)	1.164
41º Aracaju (SE)	1.150
41º Juiz de Fora (MG)	1.090
42º Aracaju (SE)	1.072
43º S. J. do Rio Preto (SP)	1.025
44º Curitiba (PR)	1.005
45º Lauro de Freitas (BA)	1.009
47º Jundiaí (SP)	982
49º Aparecida de Goiânia (GO)	972
50º Pelotas (RS)	968

25º Santos (SP) 1.318

Fonte: Caged