

Vila Rubim - ES

Cidades

Promotor contra prédios abandonados no Centro

Gustavo Senna vai entrar na Justiça contra a Prefeitura de Vitória para acabar com terrenos e prédios vazios

Kamila Rangel

O promotor de Justiça Gustavo Senna Miranda, do Ministério Público do Espírito Santo (MP-ES), afirmou que vai entrar na Justiça contra a Prefeitura de Vitória, caso o município não dê destinação adequada a espaços, no Centro, que estão abandonados e sendo usados por dependentes de drogas, por exemplo.

Senna contou que, em março, instaurou um inquérito civil para investigar se a prefeitura está fazendo algo para garantir que os terrenos sejam utilizados de forma a beneficiar a população.

“Por enquanto, só obtive indícios de que está havendo omissão ou ineficiência do poder público sobre esses espaços”, disse.

Segundo o promotor, se daqui a 60 dias, quando o inquérito for finalizado, a prefeitura não comprovar medidas concretas para impedir que os espaços continuem sendo ameaças à saúde e à segurança públicas, ele vai entrar com uma ação na Justiça.

“Os terrenos do jeito que estão favorecem a prática de crimes sexuais, por exemplo. A prefeitura tem meios jurídicos para desapropriá-los ou fazer com que os donos tomem as medidas neces-

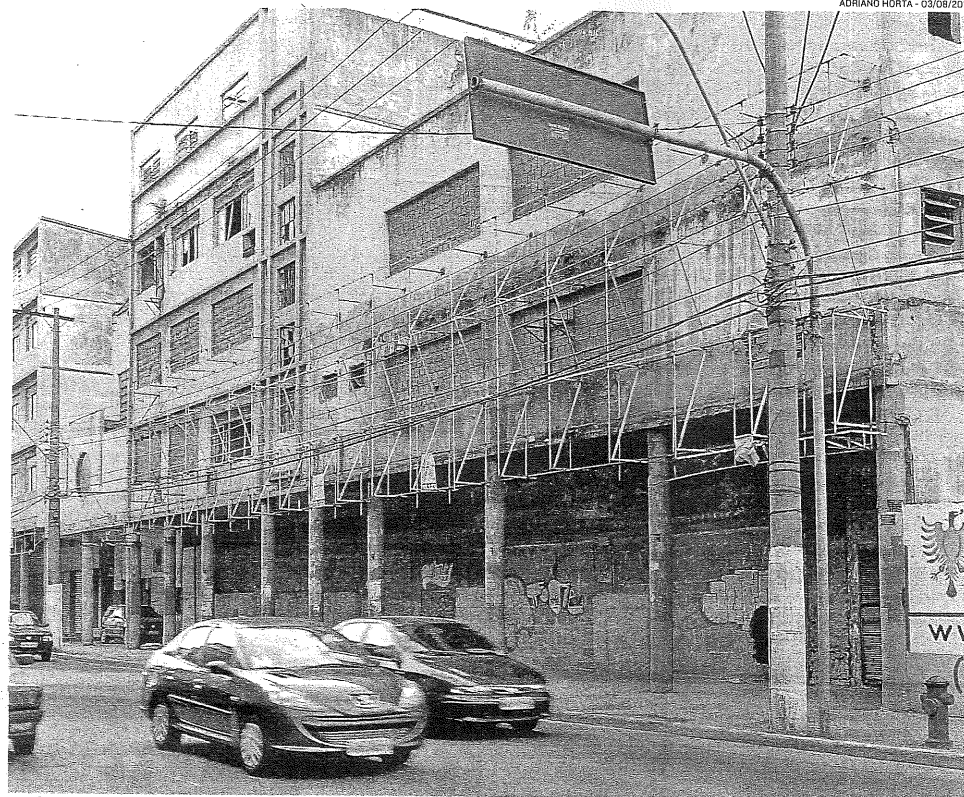

PRÉDIO DA ANTIGA GIACOMIN é um dos imóveis abandonados que fazem parte da lista do promotor

“O município tem a obrigação de velar pelo pleno desenvolvimento da cidade, devendo exercer seu poder de polícia fiscalizatória em relação aos imóveis urbanos que não venham cumprindo o seu papel, pois isso reflete na qualidade de vida da população”, afirmou

to de Vitória, Kleber Frizzera, afirmou que o município não terá problemas quanto a isso, já que está agindo para que os espaços ga-

nhem outra destinação.

“Espero que não haja ação na Justiça, porque a prefeitura pode comprovar ações concretas para utilizar os terrenos. Alguns espaços citados pelo promotor já estão em processo de desapropriação, mas isso demanda tempo”, afirmou o secretário

“Os terrenos do jeito que estão

Alguns terrenos desapropriados

1 Terreno de esquina localizado antes do Hotel Príncipe, no bairro Mário Cypreste

O espaço pertence ao governo do Estado, que está com um projeto para implantar no local o Instituto de Ação Social do Espírito Santo (Iases).

2 Terreno localizado depois do posto de combustível Ouro Negro, na região da Ilha do Príncipe

A Prefeitura de Vitória não soube especificar o que está sendo feito para reutilizar o espaço.

3 Terreno de esquina localizado ao lado do antigo Teatro Carmélia, na Ilha do Príncipe

O proprietário do local foi notificado pela prefeitura para cercar o espaço.

4 Imóvel do antigo Hotel Estoril virou o Residencial Estoril, com o programa Morar no Centro.

5 Terreno que era utilizado como delegacia, próximo ao Parque Moscoso

O espaço está em obra e será ocupado pelo Museu do Negro.

6 Imóvel da antiga Giacomini, na Ilha do Príncipe

Está sendo desapropriado e será demolido para alargar a via.

7 Terreno conhecido como "bosque da rodoviária"

Está em processo de desapropriação, por dívidas com o município de Vitória.