

Economia.

Aeroportômetro
766
 dias para a conclusão da obra

EDITORA:
JOYCE MERIGUETTI
 jmeriguetti@redgazeta.com.br
 Tel.: 3321.8327

MAPA DO DESENVOLVIMENTO

NORTE CRESCE E ATRAI INVESTIMENTOS DE R\$ 20 BI

Atividade diversificada faz PIB crescer 30% acima da média

▄ PATRIK CAMPOREZ
 pmacao@redgazeta.com.br

O Norte do Espírito Santo passou por profundas transformações, nos últimos dez anos no campo econômico. A região concentra hoje um conjunto diversificado de atividades industriais e agrícolas, com forte potencial de geração de emprego e renda. Nas microrregiões Rio Doce e Nordeste - onde estão localizados Aracruz, Linhares e São Mateus -, o crescimento do Produto Interno Bruto (PIB) ficou 30% acima do restante do Estado, na última década.

A informação é da Secretaria de Estado de Desenvolvimento (Sedes), que, para os próximos anos, também vê a região com muito otimismo. Prova disso é que os investimentos anunciados para essas duas microrregiões, no período 2014-2019, ultrapassam o montante de R\$ 20 bilhões. O valor corresponde a cerca de um quarto do total previsto para todo o Espírito Santo - R\$ 80,8 bilhões.

Ao todo, serão 144 novos projetos. Cerca de

NÚMERO

144

projetos

É a quantidade de plantas empresariais que receberão investimentos no Norte.

R\$ 15 bilhões serão desembolsados em infraestrutura, em projetos na área de construção portuária, de rodovias, aeroportos e energia.

Na avaliação do secretário de Estado de desenvolvimento, José Eduardo de Azevedo, a existência de uma gama de arranjos produtivos, numa extensão territorial relativamente pequena, dá ao Norte - principalmente à faixa litorânea - um grande diferencial a nível de Estado. "Juntamos setores como o metalmeccânico, moveleiro, de rochas ornamentais, do agronegócio e petróleo e gás. Isso mostra vocação da região para continuar atraindo outros negócios e melhorando a vida das pessoas", diz.

SEGREDO

Ainda segundo José Eduardo, não existe apenas uma justificativa para o vertiginoso desempenho de parte do Norte. A explicação passa pela combinação de diversos fatores, que vão da criação da Sudene a um conjunto de incentivos estaduais oferecidos às empresas interessadas em investir na região.

Ele cita a cidade de Linhares, que teve um crescimento acentuado nos últimos anos, tanto na esfera econômica como na populacional. Em 2000, o município contava com 110 mil habitantes. Esse número saltou para 160 mil, em 2015, sendo a oferta de empregos o maior atrativo de quem mudou para a cidade. O secretário, entretanto, faz uma advertência: "Nosso desafio é promover o crescimento ordenado. Isso significa cuidar bem das cidades para evitar a geração de bolsões de pobreza. Junto com a chegada das empresas, precisa haver melhorias na educação e nos serviços de saúde", destaca.

OS PROJETOS

Investimentos anunciados (2014-2019) - (R\$ milhão)

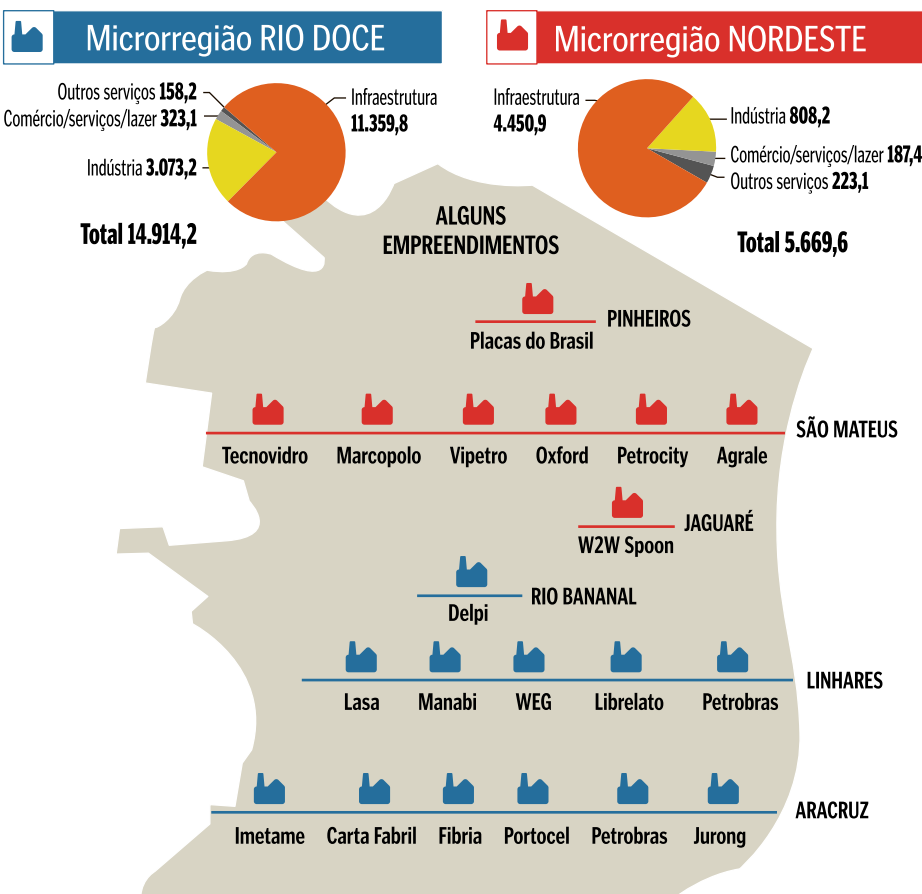

Investimento total R\$ 20.583,8 bilhões

Fonte: Instituto Jones dos Santos Neves (IJSN)

A Gazeta | Editoria de Arte | Genildo



Fábrica da Marcopolo: um dos investimentos da região

Região forma mão de obra para setor produtivo

▄ O Norte do Estado se tornou um grande polo educacional com a chegada dos novos empreendimentos à região. Para atender à crescente demanda por mão de obra qualificada, dezenas de cursos técnicos e do ensino superior surgiram nos últimos anos.

E a diversificação da economia também tem exigido profissionais de

diferentes áreas.

O momento econômico também coincidiu com a criação do Centro Universitário Norte do Espírito Santo (Ceunes), da Universidade Federal do Espírito Santo (Ufes), em São Mateus.

Em nove anos de existência, o campus já formou mais de mil graduandos, entre engenheiros, químicos e biólogos. Atualmente,

a instituição conta com 2,5 mil alunos, matriculados em 14 cursos de graduação, tendo, inclusive, formado mais de 100 mestres.

"A construção do Ceunes foi um marco para a sociedade local. Formamos profissionais de alto nível para atender às indústrias que estão chegando à região", afirma o professor Fábio Luiz Partelli, coordenador do programa de mestrado em Agricultura Tropical, que tem desenvolvido diversas pesquisas na região.

FERNANDO MADEIRA



Fábio Luiz Partelli atua formando profissionais

MAPA DO DESENVOLVIMENTO

DEBATE ECONÔMICO E POLÍTICO

Empresários discutem os rumos da região

10ª edição do Encontro de Lideranças vai acontecer nos próximos dias 29 e 30

▄ O desenvolvimento das regiões Norte e Noroeste do Estado vai estar em pauta no 10º Encontro de Lideranças Empresariais, evento que traz como palestrantes grandes personalidades que vão debater temas pertinentes da atualidade política e socioeconômica nacional.

Desde 2006, o encontro, que é promovido pela Rede Gazeta, reúne as maiores lideranças econômicas e empresariais do Estado. Nesta edição, cer-

CRESCIMENTO

“Temos que entender quais são as necessidades que se impõem para que tenhamos crescimento econômico e social do Espírito Santo”

ROMEU RODRIGUES,
gerente-geral de
pré-operação da Manabi

ca de 60 empresários estarão reunidos para um final de semana de intensa discussão sobre temas relevantes para o desenvolvimento da região.

“É uma necessidade do meio empresarial esse alinhamento em relação ao que se espera do futuro. Temos que entender quais são as necessidades que se impõem para que tenhamos crescimento econômico e social do Espírito Santo”, afirma Romeu Rodrigues, gerente-geral de pré-operação da Manabi, uma das parceiras do evento.

Romeu lembra, ainda, que o Norte capixaba tem um grande potencial para o desenvolvimento. “Tem uma indústria automobilística nascente, além da possibilidade de implantação de portos e uma agricultura forte. Tudo is-



ARQUIVO

Evento vai reunir empresários capixabas no China Park, em Domingos Martins

so cria um ambiente favorável para que tenhamos uma visão promissora”, acrescenta Romeu.

Já estão confirmados para palestrar no encontro Ana Carla Fonseca, que é referência em economia criativa, cidades e negócios criativos; o economis-

ta e professor do IB-MEC/RJ, Gilberto Braga, e ainda Fernando Luis Schuller, que é professor e pesquisador no Insper.

O evento busca fomentar a discussão de diretrizes que auxiliem no planejamento de metas e objetivos futuros, além de pro-

picar momentos de relações de trabalho entre os líderes das principais empresas do Norte e Noroeste do Estado. O encontro ocorrerá nos dias 29 e 30 de agosto, no Centro de Eventos Pedra Azul, no Hotel Fazenda China Park, em Domingos Martins.