

Embratur investe em Ecoturismo

Foi dada a largada. Um protocolo de intenções firmado com a União Européia no final de março vai garantir à Embratur US\$ 1,5 milhão para investir em ecoturismo em todo país. Com estes recursos, 40 reservas e parques nacionais serão preparados para receber turistas — inclusive, quatro parques do Espírito Santo. A estratégia para o desenvolvimento do ecoturismo no Brasil será discutida durante um seminário promovido pela União Européia, de 26 a 28 deste mês, em Brasília.

Foto de Chico Guedes

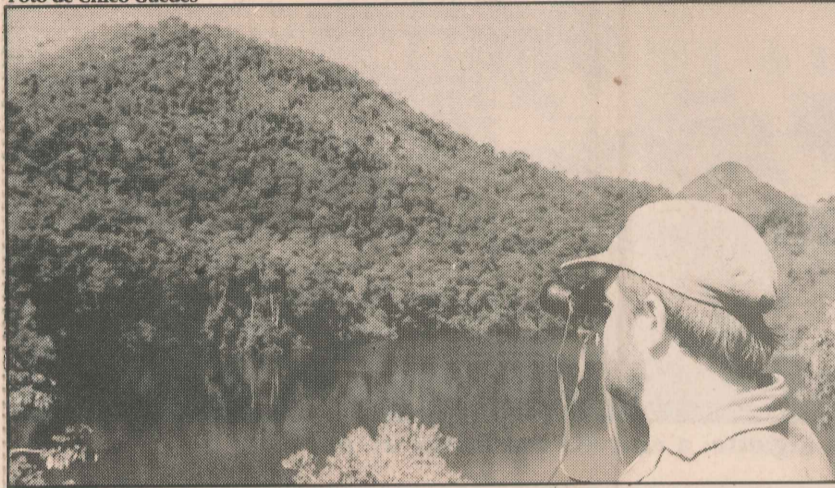

Com a verba da Embratur e do Ministério do Meio Ambiente até o final do ano quatro áreas de preservação ambiental existentes no Estado serão equipadas com sede administrativa, banheiros, trilhas, guardas e centro de visitantes para receber turistas. São elas: Parque Nacional do Caparaó (Ibitirama, divisa com MG), Parque Estadual de Pedra Azul (Domingos Martins), Parque Estadual de Setiba (Guarapari) e Reserva Estadual Biológica de Duas Bocas (Cariacica). Com exceção do Caparaó — sob administração federal — os demais parques pertencem ao Governo do Estado.

O Parque do Caparaó e a Reserva de Duas Bocas estão em obras de infra-estrutura há um mês, com previsão de abertura para o turismo em setembro. Em Duas Bocas vem sendo reformada a sede administrativa, centro de visitantes, um minimuseu e a casa para os guardas. Em valores de janeiro o custo da obra era de CR\$ 26 milhões. Como Duas Bocas é uma reserva biológica, as visitas serão previamente programadas e direcionadas à educação ambiental, com o acompanhamento de profissionais especializados.

No Parque do Caparaó as trilhas e o acesso pela Portaria do Paraíso — lado do Espírito Santo — vêm sendo recuperados. O recurso empregado não foi informado. Apesar deste Parque estar 80% no Espírito Santo, segundo o presidente da Associação para Melhoramento Ambiental do Caparaó (Amar), João Carlos Simões, desde 1976 o acesso passou a ser feito apenas por Minas Gerais, por falta de manutenção das trilhas capixabas. No Parque está instalado o Pico da Bandeira, a 2.890 metros de altitude.



Foto de Helô Sant'Anna

As reservas de Pedra Azul e de Duas Bocas vão ganhar sede, banheiros e viveiros de mudas até o fim do ano

Já o Parque de Pedra Azul é famoso pelas trilhas e piscinas naturais na pedra que originou seu nome, com 1.822 metros de altura. O Parque tem definido todo o cronograma de obras, aguardando apenas a nomeação do novo presidente do Instituto de Terras, Cartografia e Floresta (ITCF) para assinatura de convênio com o Ministério do Meio Ambiente e Amazônia Legal, no valor de US\$ 320 mil; informou o chefe do Departamento de Recursos Naturais Renováveis do ITCF, Álvaro Seres Medina.

Com esse recurso serão construídos banheiros, sede administrativa, casa para guardas, viveiro de mudas, além de aquisição de uniformes, carros, móveis e outros. A previsão é abrir o parque até o final do ano. Pedra Azul e Duas Bocas pertencem ao ITCF. E o Parque Estadual de Setiba, sob administração da Secretaria de Estado para Assuntos do Meio Ambiente (Seama), também possui o cronograma de obras e está à espera de US\$ 330 mil, previstos para o segundo semestre deste ano.

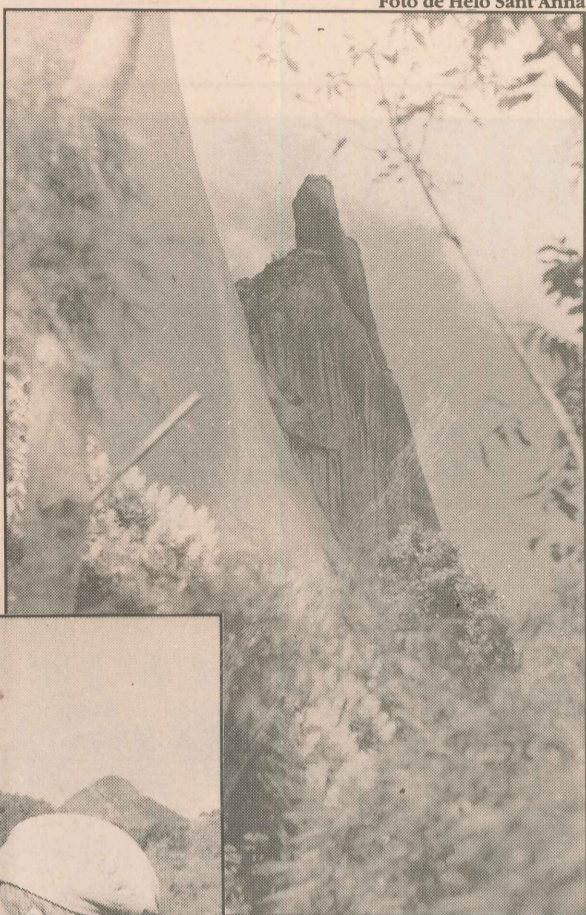
O recurso para Setiba será destinado para construção de banheiros, sinalização de trilhas e aquisição de carros e demais equipamentos. Tudo através de convênio com o Banco Mundial para o projeto de Despoluição dos Ecossistemas Litorâneos do Espírito Santo. Por estar no litoral o Parque foi contemplado pelo projeto. A previsão é de estruturar essa área de preservação até dezembro.

Atualmente é possível visitar todos os parques, mas as áreas são carentes de infra-estrutura básica e profissionais qualificados para atender o público. Para visitar qualquer uma dessas unidades de conservação é preciso marcar com os órgãos administradores, que então enviarão profissionais para acompanhar o passeio.

As quatro reservas capixabas:

O Espírito Santo possui 57 unidades de conservação ambiental, sendo 11 federais, 14 estaduais, 17 municipais, três particulares e 12 bens naturais tombados pelo Concelho Estadual de Cultura. Entre essas unidades de conservação estão as quatro previstas para serem equipadas para atender aos turistas até o final do ano. As demais podem ser visitadas desde que o órgão administrador seja previamente comunicado.

■ **Parque Estadual de Pedra Azul** — Existem três trilhas de acesso à Pedra do Largarto e às piscinas naturais. O Parque possui vegetação de Mata Atlântica com orquídeas e bromélias. A Pedra Azul, que deu origem ao Parque, possui 1.822 metros de altitude, mas a caminhada ao seu topo está proibida devido à falta de segurança. Este Parque está localizado no município de Domingos Martins, a 90km de Vitória, e possui 1.200ha. A administração é do ITCF.

■ **Parque Nacional do Caparaó** — Nele está localizado o Pico da Bandeira, com 2.890 metros de altitude, e o Pico de Cristal, com 2.790 metros de altura. É o principal responsável pelo manancial hídrico do Espírito Santo, com a mais alta Mata Atlântica do mundo. Atualmente o acesso a suas trilhas se dá por Minas Gerais, sendo possível acampar e chegar ao topo do pico. Está localizado entre os municípios capixabas de Iúna, Ibitirama, Divino São Lourenço, Dolores do Rio Preto, e as cidades mineiras de Caparaó, Espera Feliz e

Manhumirim. Possui uma área de 26.000ha. sob administração do Ibama.

■ **Reserva Biológica Estadual de Duas Bocas** — Por ser uma reserva biológica permanecerá fechada para visitas diárias, sendo permitida somente a entrada de pessoas autorizadas pelo ITCF. As visitas serão direcionadas à educação ambiental. No local existem duas trilhas: uma para visualização das espécies nativas, e outra que leva à Represa Velha — a primeira represa de captação de água, construída em 1918 para abastecer a Grande Vitória. Atualmente essa represa está assoreada. Duas Bocas ainda abastece o município de Cariacica. Localizado em Cariacica, a reserva possui 2.190ha, e é administrada pelo ITCF.

■ **Parque Estadual de Setiba** — Uma das mais ricas áreas de fauna e flora do Estado. Em sua parte terrestre o parque abriga a mata de restinga e três belas lagoas de água avermelhada. A maior delas, de nome Carais, possui conexão com o mar em determinadas épocas do ano — o que depende do volume de chuva na região. As lagoas são muito procuradas para banho, pois seu alto teor de complexos úmicos (originários da vegetação das margens) proporcionam maciez aos cabelos. Localizada em Guarapari, na localidade de Setiba, possui área terrestre de 1.500ha. sendo 5.500ha de mar. O parque abriga o arquipélago de Três Ilhas. É administrado pela Seama.