

# Três hotéis entre montanhas

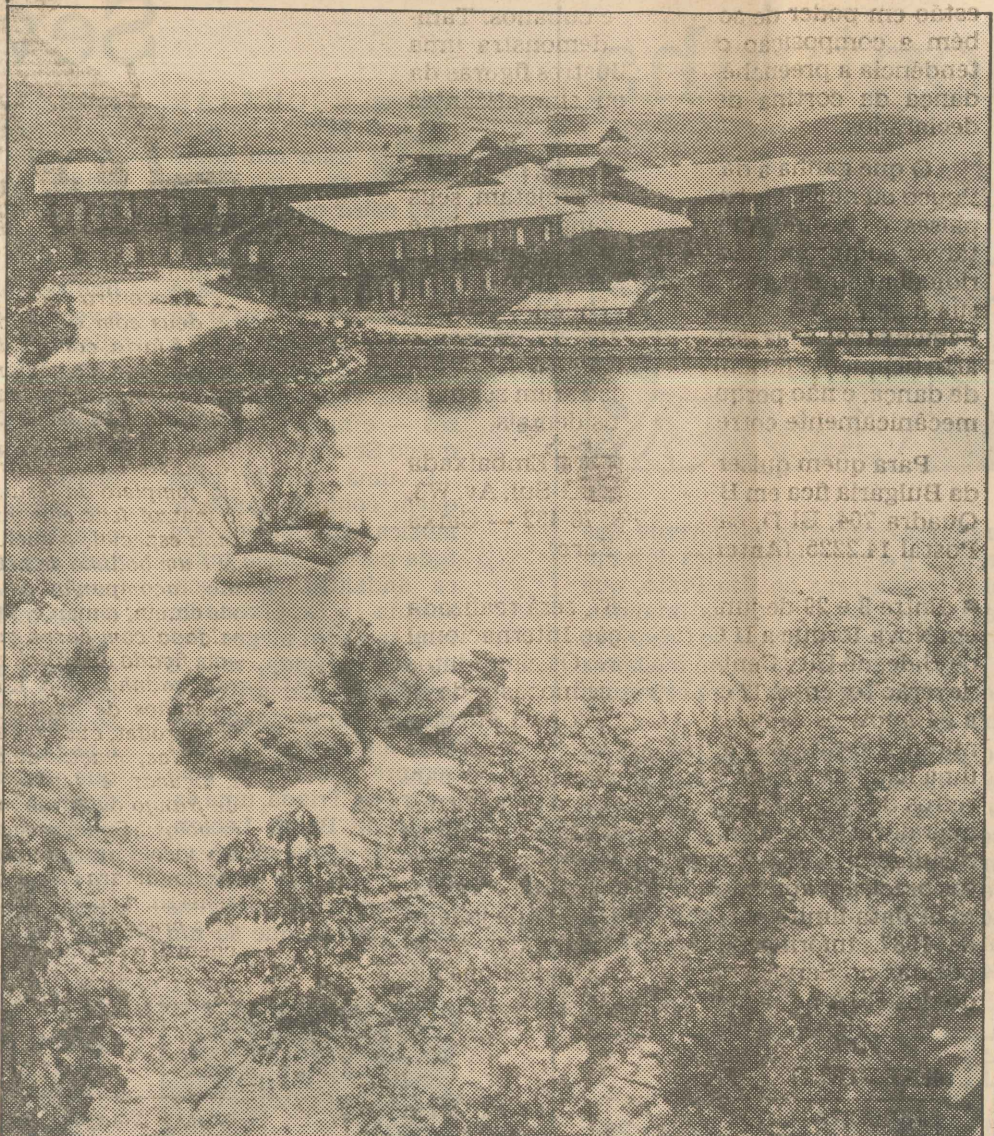

Fotos de Rogério Medeiros  
Espaço e lazer não faltam para o hóspede de qualquer dos três hotéis: em Pedreiras, interior do Espírito Santo: Pousada da Pedra Azul, Pousada do Pinho e Caesar Park

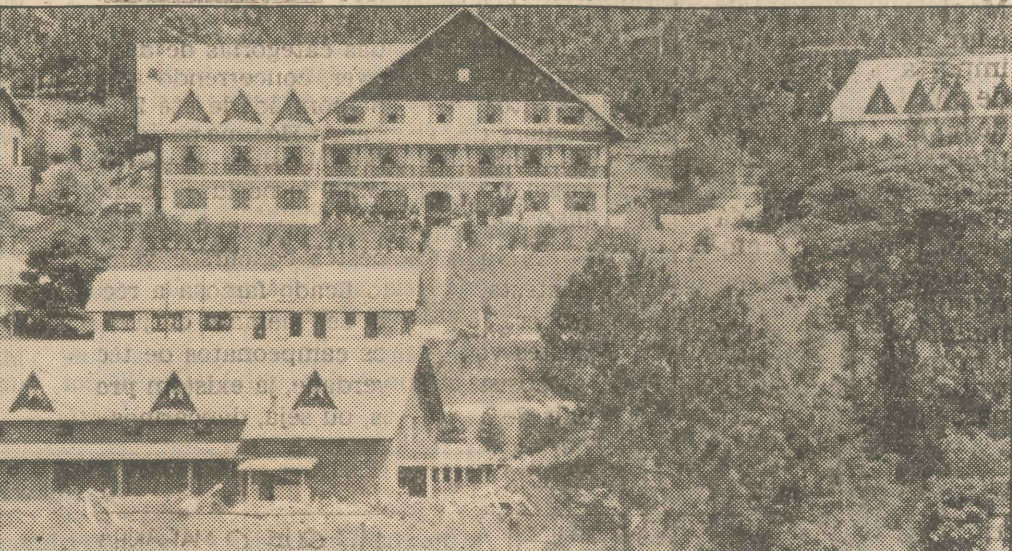

Rogério Medeiros

**L**AGOS, montanhas e campos verdes. Um clima que, no inverno, não passa de 4 graus e no verão não sobe a mais de 20. Três hotéis excelentes, até agora frequentados principalmente por europeus. Este lugar desconhecido para a maioria dos brasileiros fica no Espírito Santo — mais exatamente 1200 metros de altitude e a 90 quilômetros de Vitória, chama-se Pedreiras graças a uma enorme pedra cinza-azulada que tem à entrada.

As atrações são exatamente clima, sossego e os três hotéis, as únicas construções do lugar:

— A conformação das montanhas é que dá este clima de temperatura média de 18 graus. E quem fez a propaganda do lugar, entre outros estrangeiros, foi o Embaixador da Alemanha no Brasil, explica o pioneiro Antonio Maria.

Antes do turista estrangeiro, a região era frequentada pelos exportadores de café do Espírito Santo. Hoje, os três hotéis concentram o movimento local — Pousada do Pinho, Pousada da Pedra Azul e Caesar Park, da rede

japonesa com hotéis em todo o mundo, inclusive no Rio e em São Paulo. Neste, há até campo de golfe para funcionários de empresas transnacionais com sede no Espírito Santo — e para os japoneses que vêm passar férias, de Tóquio direto para o hotel. Além da piscina, lago e lugares para passeios a pé, outro detalhe que encanta os visitantes é a variadíssima produção de verduras e frutas — como morangos naturais e uvas, introduzidas na região há 30 anos e responsáveis por um vinho razoável, exclusivo da região.

No mais, é descansar nos hotéis,

que oferecem café da manhã com pães caseiros, geléias da região e leite do curral. Durante o dia, o hóspede pode escolher entre a piscina, passeios a cavalo (Cz\$ 30,00 a hora), pedalinho no lago (Cz\$ 6,00 a hora), futebol, tênis, golfe e minigolfe, bocha e jogos diversos (xadrez, baralho, gamão etc.). À noite, a programação vai de leitura na sala com lareira, ou brincadeiras na sala de jogos e de videocassete. No Caesar Park, a cozinha prepara trutas pescadas no lago pelos hóspedes. Uma área para churrasco também está à disposição dos hóspedes que queiram preparar um churrasco à sua moda.

## INDICAÇÃO

- A Pousada do Pinho, em estilo chalé suíço, tem diária completa para casal por Cz\$ 392,00 (suíte) ou Cz\$ 153,00 em apartamento simples. Na Pousada Azul as diárias são de Cz\$ 800,00 nos apartamentos de luxo e Cz\$ 1 250 nas suítes. No Caesar Park as diárias com pensão completa para casal vão de Cz\$ 542,00 no chalé-sede a Cz\$ 794,00 na suíte-chalé.
- Telefones para reservas: Pousada do Pinho (027) 548-1115; Pousada Azul, (027) 548-1011 e Caesar Park (027) 522-8144.
- Os vãos para Vitória são diários e carros dos hotéis aguardam os hóspedes no aeroporto.

MEDEIROS Rogério. Três hotéis entre as montanhas. Jornal do Brasil Rio de Janeiro, 23 abr. 1986. 2. cad. p. 7. c. 1, 2, 3, 4 e 5.