

Novo hotel na Reta da Penha

O empreendimento, de 13 andares, acompanha o crescimento da região, com a nova sede da Petrobras

Depois do início das obras do Ibis Aeroporto, na Serra, o Grupo Accor, por meio da Incortel, se prepara para lançar um novo empreendimento no Estado. Trata-se do Formule 1, um hotel de bandeira supereconômica que será construído na avenida Nossa Senhora da Penha, em Vitória.

O empreendimento será instalado em frente a futura sede da Petrobras, com 13 andares, contando com o térreo, e dois pavimentos voltados para vagas de garagem. O hotel, que deve ser construído a partir do final do primeiro semestre de 2006, com

conclusão no final de 2008, terá 210 apartamentos e uma diária promocional de R\$ 60.

Segundo explicou a diretora da Incortel, Maria Cecília Rody Rogério, essa bandeira da Accor já existe no estado de São Paulo, Rio de Janeiro (a ser inaugurado) e em Belo Horizonte.

O diferencial do empreendimento, orçado para Vitória em R\$ 10 milhões, é que não há serviço de quarto, frigobar e telefones nos apartamentos. "O cliente também não faz check-out. Ele, que paga as diárias na entrada, deposita a chave numa urna ao deixar o hotel", destacou Cecília.

A empresária, que esteve reunida ontem com o diretor de Desenvolvimento da Rede Accor, Aurélio França, lembrou que por não ter serviço de quarto, os corredores do hotel contam com máquinas de comidas e bebidas.

"As fichas são compradas na recepção, e o cliente encontra pelo hotel essas máquinas. Em São Paulo, por exemplo, a pessoa tem como comer uma pizza ou um sanduíche".

O mesmo vale para o caso da utilização do telefone: o hóspede terá que comprar um cartão para usar o serviço, enquanto que no business center é comprado fichas para acesso aos computadores.

Para ela, a ocupação do hotel alcança nível superior a 100% no mês, já que, em alguns casos, as suítes chegam a ser locadas mais de duas vezes por dia. "O Grupo Accor loca o empreendimento por 12 anos, e as unidades serão comercializadas".

ANDRESSA CARDOSO - 07/06/2004

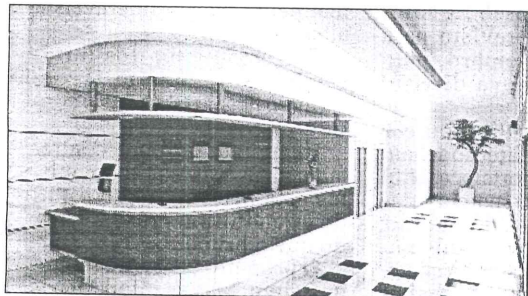

DIVULGAÇÃO

Perspectiva da recepção e do quarto do hotel Formule 1 que será construído em Vitória

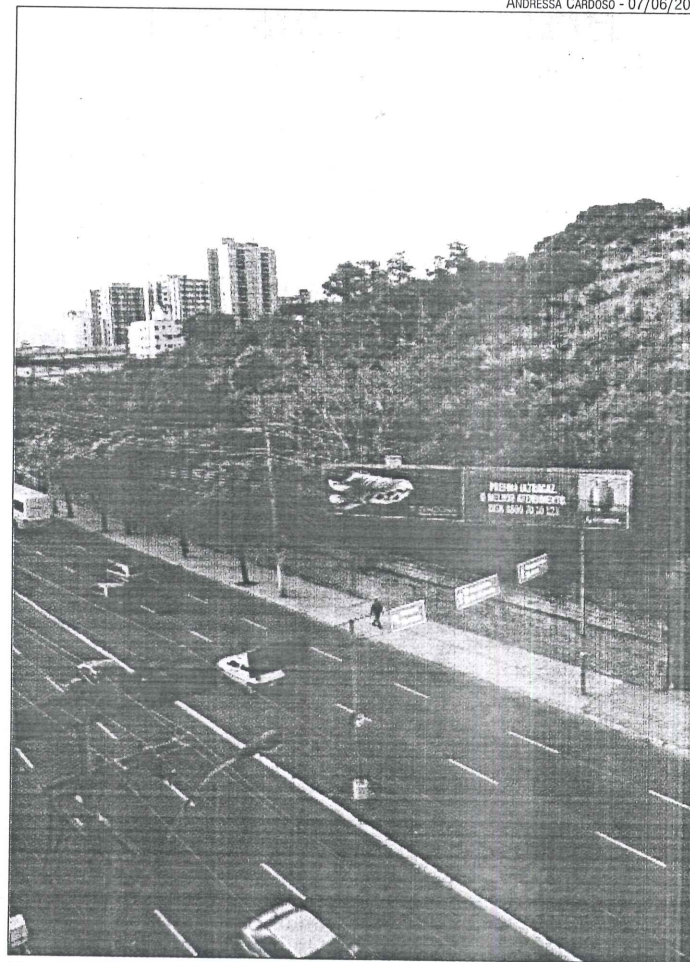

Reta da Penha, local de instalação da sede da Petrobras

IVO, Hotel na Reta da Penha. A Tribuna. Vitória, 08 de julho de 2005. p.23 / e. 1, 2, 3 e 4.