

Vila Velha ganhará mais um parque natural

Jacarenema, na Barra do Jucu, é uma das últimas áreas de restinga

MICHELLY LAUER

A Prefeitura de Vila Velha criará o Parque Natural Municipal de Jacarenema, situado na Barra do Jucu, com o objetivo de reforçar a conservação da região e delimitar áreas destinadas ao acesso da comunidade. O local tem 356 hectares, o equivalente a 3.460 mil metros quadrados.

A iniciativa será oficializada amanhã, às 16 horas, quando o prefeito Max Filho assinará o decreto regulamentando a criação da unidade de conservação ambiental, em frente à Escola Parente Frota, na Barra do Jucu. A solenidade acontecerá após a 14ª Descida Ecológica do Rio Jucu.

Mais um

O Parque Natural de Jacarenema será o segundo a ser implantado no município. O primeiro foi o Parque da Manteigueira, na Glória.

Em cumprimento à Lei 9.985/2000, que instituiu o Sistema Nacional de Unidades de Conservação da Natureza (SNUC), o próximo passo será realizar um plano de manejo, que é um documento técnico que informará as normas que

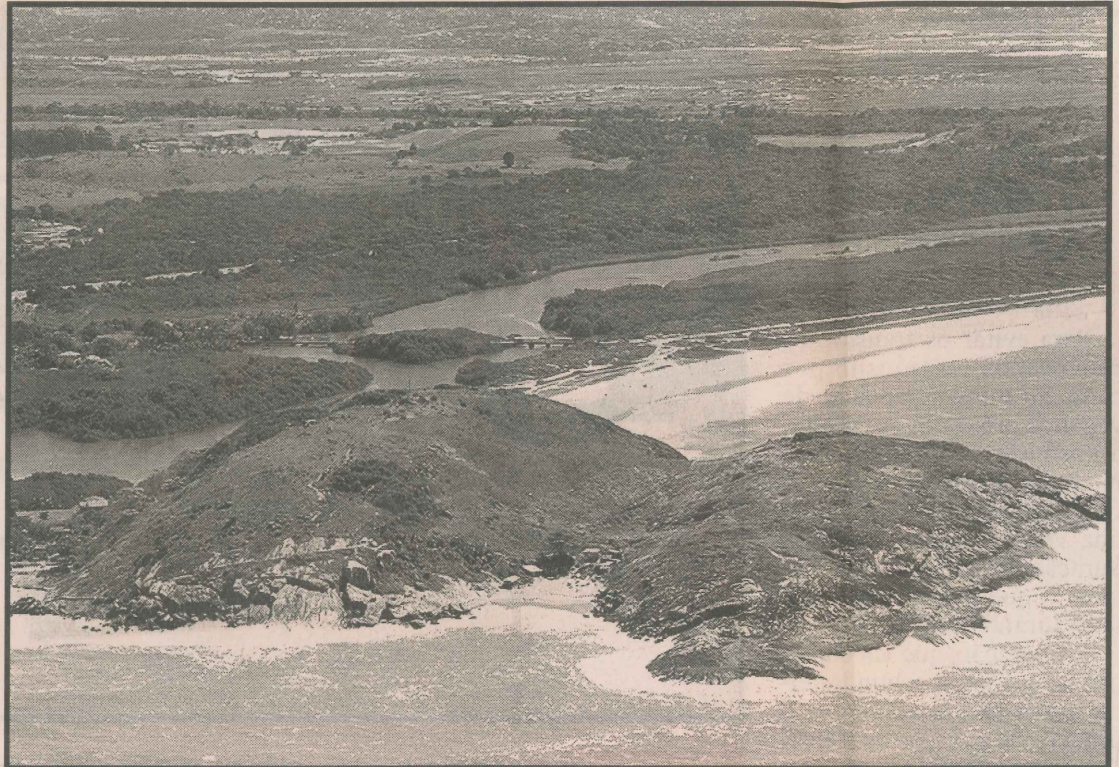

Carlos Alberto da Silva - 20/1/2002

Proteção

Com a criação da unidade de conservação municipal, Jacarenema deverá ficar livre do acúmulo de lixo e dos constantes focos de incêndio

devem fixar o uso da área e o manejo dos recursos naturais. Também faz parte a implantação de um conselho administrativo para gerir o parque.

“Iremos discutir a forma de integrar o parque com a vida econômica e social da população, e se colocaremos cerca no local”, disse o prefeito. O plano de manejo, segundo Max Filho, estará concluído em seis meses.

Como pelo menos 50% da região pertencem a particula-

res e terão que ser desapropriadas, a prefeitura aguarda uma avaliação da Caixa Econômica Federal, que deve acontecer em 10 dias, indicando os valores que deverão ser pagos aos donos dos terrenos.

“Com o preço em mãos, analisaremos o melhor meio de fazer o pagamento e se será com recursos próprios. Independentemente das desapropriações, tomamos posse de Jacarenema e as atividades serão executadas”, garantiu.

O estado de abandono, acúmulo de lixo e princípios de incêndio são algumas das justificativas para a criação do parque. Jacarenema é formada por um complexo de restinga, estuário do rio Jucu e manguezal, localizado às margens da Rodovia do Sol, entre o final da Praia de Itaparica e a Barra do Jucu.

Trata-se de um dos últimos remanescentes de restinga do município, com variedades de orquídeas e bromélias, além de pássaros e mamíferos.