

Jardim São Paulo surge de um areal

A região começou a ser habitada há 14 anos, após a comercialização dos lotes, mas o bairro só foi fundado oficialmente em 1997

Antes das primeiras construções, o bairro Jardim São Paulo, em Vila Velha, era um areal de aproximadamente 82 mil metros quadrados. A retirada de areia no local era constante e até hoje é possível observar as conseqüências da exploração.

Passados 14 anos desde a fundação, as ruas encontram-se abaixo do nível dos bairros vizinhos.

A depressão era ainda mais acentuada e diminuiu graças a aterragens feitas pelos moradores e Prefeitura Municipal de Vila Velha (PMVV).

A história do bairro teve início em 1987, quando a região ainda era considerada uma gleba (área sem divisões), pertencente a um único dono.

Naquele mesmo ano, os antigos proprietários desmembraram clandestinamente as quadras em lotes e iniciaram a comercialização sem a aprovação do loteamento pela PMVV.

Os donos não respeitaram as exigências estabelecidas pela Lei Municipal nº 1980/82, referente ao Parcelamento do Solo Urbano. A legislação determina a reserva de 35% do total da gleba para a instalação de equipamentos comunitários, além de espaços livres de uso público.

Em 1989, os moradores e proprietários decidiram criar os lotes e também o Movimento Co-

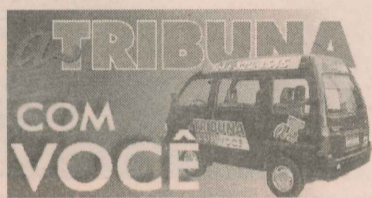

munitário do Bairro Jardim São Paulo, que representou a população na solicitação de energia elétrica, rede de água e de escoamento de esgoto junto aos órgãos públicos.

A criação oficial do bairro só aconteceu em 1997, pela Lei Municipal nº 3332/97.

Segundo o presidente do Movimento Comunitário de Jardim São Paulo, Glinaldo Faioli, cerca de dois mil moradores integram hoje a área, que é circundada por Novo México, Jardim Asteca, Jardim Colorado e Vila Nova.

O administrador de Empresas Luiz Musso, 56 anos, ainda se lembra da época em que o local começou a receber suas primeiras construções.

Em um bairro com um história relativamente recente, ele foi um dos primeiros moradores a presenciar a chegada da infraestrutura básica à região, participando ativamente das reivindicações para instalação de água e luz.

“Espero um dia presenciar também o calçamento das ruas do bairro e da rede de drenagem em Jardim São Paulo”, ressaltou.

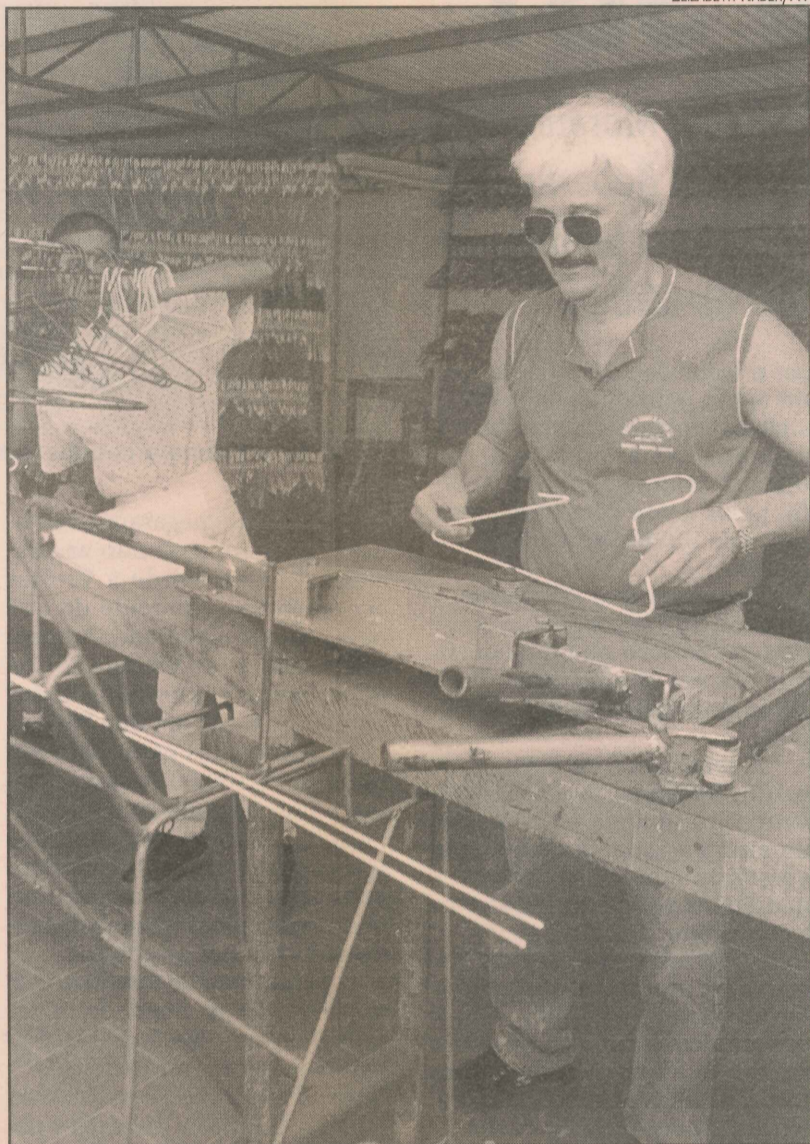

Deficientes visuais fabricam cabides de arame

Entidade ajuda cegos

Uma das maiores entidades de apoio a deficientes visuais no Estado encontra-se em Jardim São Paulo, Vila Velha. O bairro abriga hoje a União de Apoio a Cegos Dom Pedro II (Unicep), instituição que oferece atendimento a 130 pessoas, de todas as idades e regiões da Grande Vitória.

A maior fonte de renda da entidade filantrópica é obtida por meio da fabricação e comercialização de cabides de arames, que geram R\$ 4 mil mensais de receita. O trabalho é feito por seis cegos, que chegam a receber R\$ 300,00 por mês de remuneração.

Outra parte da verba é assegurada por doações efetivadas através de carnês pagos no Banes, banco que possui convênio com a entidade.

Segundo a orientadora educacional Maria de Fátima Pinto Vulpe, a principal finalidade da instituição é oferecer condições para a inclusão do deficiente visual na sociedade.

Na área de 2.504 metros quadrados, crianças e adultos podem contar com aulas de alfabetização em braille, alimentação, prática de esportes, cursos de informática e artesanato.

Os que possuem a visão subnormal e restrita podem aprender a ler e escrever pelo método convencional, com a utilização de letras em tamanhos maiores. Dois microônibus e uma Kom-

bi pertencentes à entidade são utilizados no transporte dos cegos, que freqüentam o local durante o período da tarde.

Maria de Fátima, que consegue enxergar apenas os vultos de objetos e pessoas, considera compensador todo o trabalho executado pela Unicep, fundada em 1979 por seis deficientes visuais.

As atividades esportivas também são praticadas como meio de desenvolvimento físico e motor.

A equipe de futebol de salão sagrou-se campeã brasileira em 1994, quando disputou o título com outros 11 times de diversas partes do País. As mulheres também já ergueram a taça e são bicampeãs do Goallball, esporte idealizado especialmente para as condições dos cegos.

A prática da modalidade já rendeu bons frutos para a Unicep. Duas meninas foram convocadas para integrar a seleção brasileira que participará do campeonato mundial nos Estados Unidos. Uma delas é Valkilene Lannes, 18 anos, que ficou cega quando tinha um ano de idade.

“Ela só teve acesso ao atendimento aos sete anos de idade. No começo, isso dificultou o processo de aprendizagem mas foi logo superado. Hoje, ela está totalmente integrada e estuda em uma escola com alunos sem a deficiência”, contou Maria de Fátima.

EDITAL DE NOTIFICACAO MUTUARIOS DA CAIXA ECONOMICA FEDERAL

Pelo presente EDITAL, por estarem em lugar ignorado, ficam notificados os mutuários abaixo, para ciência de que estamos autorizados na forma dos artigos 19 e 21 da Lei n.8004 de 14/03/90 do Decreto-lei n.70, de 21/11/66 e das normas complementares do S.F.H., a promover a execução extrajudicial das HIPOTECAS que oneram os imóveis descritos a seguir.

Ficam cientificados, outrossim de que tem o prazo de 20 (vinte) dias, contados de 07/03/2001, para, querendo, purgarem o débito e evitarem a execução, o que poderá ser feito no Endereço de cobrança descrito abaixo, diariamente, exceto aos sábados, domingos e feriados.

SED.....: 4.432 Contrato.: 1103400020056 CAIXA ECON.FEDERAL-GOIABEIRAS Endereço do Imóvel...:AP. 102, BL.706, QD.07,MOD. B, 2] ETAPA,CASTELANDIA,JACARAÍPE,SERRA - ES ALDANY MONTEIRO Brasileiro(a) INDUSTRIARIA C.P.F.: 421.340.567-20 Solteiro(a) E ESPOSO(A) SE CASADO(A) ESTIVER.

SED.....: 4.433 Contrato.: 1103400025309 CAIXA ECON.FEDERAL-GOIABEIRAS Endereço do Imóvel...:AP. 101, BL.605, QD.06,MOD. B, 2] ETAPA,CASTELANDIA,JACARAÍPE,SERRA - ES HEITOR JOSE DE CASTRO Brasileiro(a) FERROVIARIO C.P.F.: 086.705.956-72 Casado(a) com JAUTA GOMES BACELAR DE CASTRO Brasileiro(a) C.P.F.: 086.705.956-72 COMERCIANTE

SED.....: 4.435 Contrato.: 1103400024710 CAIXA ECON.FEDERAL-GOIABEIRAS Endereço do Imóvel...:Rua India, Lt. 10, Qd. 15, Setor Asia Conj. Habit. Cidade Continental CARAPINA, SERRA ES WANTUIL MARCELINO DE SALES Brasileiro(a) ENC. GERAL DE OBRAS C.P.F.: 719.752.097-53 Casado(a) com EDNA MARIA DA SILVA SALES Brasileiro(a) C.P.F.: 075.048.137-45 DOLAR

SED.....: 4.440 Contrato.: 8103400025803 CAIXA ECON.FEDERAL-GOIABEIRAS Endereço do Imóvel...:Rua dos Cangurus,05,Qd.14,Lt.05,Setor Oceania, Cidade Continental, SERRA - ES LUIS CARLOS SANT'ANA Brasileiro(a) METALURGICO C.P.F.: 816.912.117-53 Casado(a) com ANA MARTA DE SOUZA SANT'ANA Brasileiro(a) C.P.F.: 850.123.607-10 DOLAR

SED.....: 4.413 Contrato.: 8017300054805 CAIXA ECON.FEDERAL-V.VELHA/ES Endereço do Imóvel...:Av.Meridional,15 Pavimento,Qd.B-3,Lt.18,Conj.Hab.Parque das Gaivotas, Parque das Gaivotas VILA VELHA - ES ELIEZER ALVES EVANGELISTA Brasileiro(a) PETROLEIRO C.P.F.: 299.068.854-04 Casado(a) com LUCIA MARCIA DO NASCIMENTO EVANGELISTA Brasileiro(a), C.P.F.: 276.246.255-04 ESTUDANTE

SED.....: 4.401 Contrato.: 8017100002410 CAIXA E.FEDERAL-CAC.ITAPEMIRIM Endereço do Imóvel...: Rua Alfredo Levy,122,Lt.16,Qd.18, Novo Parque Aquidaba, COCHOEIRO DE ITAPEMIRIM - ES JOSE CARLOS AVELAR DASSIE Brasileiro(a) CORRETOR DE IMOVELS C.P.F.: 723.873.007-34 Solteiro(a) E ESPOSO(A) SE CASADO(A) ESTIVER.

SED.....: 4.402 Contrato.: 8017100002518 CAIXA E.FEDERAL-CAC.ITAPEMIRIM Endereço do Imóvel...: Rua Nilton Ultramar,03,Nossa Sra. da Gloria,CACH. DE ITAPEMIRIM - ES GERLUZIA BARBOZA VINHAS DO CARMO Brasileiro(a) FUNC. PUBL. FEDERAL C.P.F.: 005.821.437-21 Casado(a) com JOAO VINHAS DO CARMO Brasileiro(a) C.P.F.: 563.577.537-34 ENFERMEIRO

VITÓRIA, 09 DE MARÇO DE 2001

Agente Fiduciário...: BANCO INDUSTRIAL E COMERCIAL
Endereço de Cobrança: AV. JERONIMO MONTEIRO,1000,SALAS 1320/22
ED. TRADE CENTER, CENTRO, VITÓRIA-ES TEL:(27)223-6140
Fid/Publicacoes : 07/03/2001 08/03/2001 09/03/2001