

CLASSITEL
3321-8600

GUIA DE

SERVIÇOS

Editora: Lúcia Gonçalves - lucia@redegazeta.com.br - T. 3321-8244 - F. 3321-8765

Concursos
Corpo de
Bombeiros
Divulgada lista de
candidatos
aprovados na
primeira etapa de
concurso para
soldado. Pág. 3

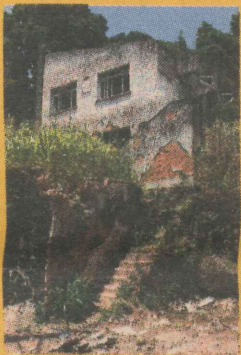

Praia
do Suá
Problemas
do bairro

Moradores
reclamam de
casas
abandonadas, que
servem como
depósito de lixo e
criadouro de
mosquito da
dengue.
Págs. 4 e 5

PREFEITURAS DISTRIBUEM CARNÊS DO IPTU



TOME NOTA

VITÓRIA

QUANDO CHEGA. A partir de 1º de fevereiro. Os carnês devem ser entregues até o final de fevereiro.

VENCIMENTO. Os pagamentos em cota única ou da primeira parcela vencem no dia 16 de março.

DESCONTO PARA PAGAMENTO EM COTA ÚNICA. 8%.

TOTAL DE PARCELAS. 10.

TOTAL DE CONTRIBUINTES. 150 mil.

SERRA

QUANDO CHEGA. A partir do dia 20. Os carnês devem chegar até o dia 1º de março.

VENCIMENTO. 15 de março.

DESCONTO PARA PAGAMENTO EM COTA ÚNICA. 10%.

TOTAL DE PARCELAS. Seis, com parcela mínima de R\$ 5.

TOTAL DE CONTRIBUINTES. 166 mil.

CARIACICA

QUANDO CHEGA. Na primeira semana de fevereiro.

VENCIMENTO. 11 de abril.

DESCONTO PARA PAGAMENTO EM COTA ÚNICA. 15%.

TOTAL DE PARCELAS. Quatro parcelas para carnês de até R\$ 50, e nove parcelas para tributos acima desse valor.

TOTAL DE CONTRIBUINTES. 110 mil.

VILA VELHA

QUANDO CHEGA. Começam a ser entregues neste mês.

VENCIMENTO. 6 de março.

DESCONTO PARA PAGAMENTO EM COTA ÚNICA. 12% para pagamentos com vencimento em 6 de março; 10% para pagamentos em 6 de abril; e 8% para pagamentos em 5 de maio.

TOTAL DE PARCELAS. Seis, o consumidor que pagar em dia receberá desconto de 2% nas parcelas. Quem pagar duas ou mais parcelas até o dia do vencimento da cota única, receberá o mesmo percentual de desconto, ou seja, 12%, 10% e 8%.

TOTAL DE CONTRIBUINTES. 183 mil.

VIANA

QUANDO CHEGA. De 1º a 31 de março.

VENCIMENTO. Previsto para o dia 15 de abril.

DESCONTO PARA PAGAMENTO EM COTA ÚNICA. 20%

TOTAL DE PARCELAS. Até quatro parcelas, mas há possibilidade de ser aumentada para seis.

TOTAL DE CONTRIBUINTES. O município está realizando um levantamento dos imóveis.

ANCHIETA

QUANDO CHEGA. Início de fevereiro.

VENCIMENTO. 28 de fevereiro.

DESCONTO PARA PAGAMENTO DE COTA ÚNICA. 15%.

PAGAMENTOS ATRASADOS. Quem quiser regularizar a situação junto à Dívida Ativa Municipal tem até o dia 30 de setembro para fazer o pagamento. Para esse caso, será dada anistia de 100% das multas e juros.

TOTAL DE PARCELAS. Quatro.

TOTAL DE CONTRIBUINTES. 15 mil.

COLATINA

QUANDO CHEGA. Primeira semana de fevereiro.

VENCIMENTO. 31 de março.

DESCONTO PARA PAGAMENTO EM COTA ÚNICA. 20%

TOTAL DE PARCELAS. Oito.

TOTAL DE CONTRIBUINTES. 37 mil.

GUARAPARI

QUANDO CHEGA. Já foram distribuídos.

VENCIMENTO. 31 de março.

DESCONTO PARA PAGAMENTO EM COTA ÚNICA. Quem pagar até o dia 31 deste mês terá um desconto de 20%. Já para pagamentos feitos até 28 de fevereiro, o desconto será de 10%.

TOTAL DE PARCELAS. Oito.

CACHOEIRO

QUANDO CHEGA. Até 8 de fevereiro.

VENCIMENTO PREVISTO. A cota única vencerá em três datas, dia 15 de março, 15 de abril e 15 de maio.

DESCONTO PARA PAGAMENTO DE COTA ÚNICA. Pagamento dia 15 de março terá desconto de 20%, dia 15 de abril o desconto será de 15% e em 15 de maio será de 10%.

TOTAL DE PARCELAS. Quatro.

LINHARES

QUANDO CHEGA. Próxima semana ou no início da segunda quinzena em Pontal do Ipiranga. O restante do município receberá até abril.

VENCIMENTO. 10 de maio.

DESCONTO PARA PAGAMENTO DE COTA ÚNICA. 20%

TOTAL DE PARCELAS. Seis.

FONTE. Prefeituras pesquisadas.

VEJA QUANDO É O VENCIMENTO DO IMPOSTO EM SEU MUNICÍPIO E OS DESCONTOS PARA QUEM PAGAR EM QUOTA ÚNICA

DINÁ SANCHOTENE

Prefeituras da Grande Vitória e de alguns municípios do interior já começaram a distribuir os carnês do IPTU deste ano. Os contribuintes devem ficar atentos aos prazos de vencimento e também aos descontos para quem pagar em cota única, que variam de 8% a 20%.

A maioria das prefeituras também permite o parcelamento do pagamento do imposto. O maior prazo é de dez parcelas, em Vitória. Nos outros municípios, em média, esse prazo varia de quatro a oito parcelas.

As regras para a isenção do IPTU são estabelecidas pelo município. Os casos mais comuns de isenção são para terrenos ou imóveis de pequenas

dimensões e de baixo valor, para aposentados, e para famílias de baixa renda.

O contribuinte que não pagar o imposto devido tem o débito inscrito na chamada dívida ativa dos municípios. É um débito que, em casos extremos, pode até acarretar em confisco de bens do proprietário do imóvel. No caso de empresas em dívida, podem ocorrer problemas na participação de licitações e concorrências públicas.

Caso o carnê não chegue ao contribuinte, o primeiro e mais importante passo é procurar informações sobre como cada prefeitura procede nesses casos. Muitas oferecem, em seus sites, a impressão da segunda via do documento. FOTO: GILDO LOYOLA.

ÍNDICE

AGENDA	2
CONCURSOS	3
GAZETA NOS BAIRROS	4 E 5
LINHA DIRETA	6
TELEFONES ÚTEIS	6
COLUNA DA FÉ	7
TEMPO	8

G

GAZETA
NOS
BAIRROSPRAIA DO
SUÁ

MORADORES RECLAMAM DE CASAS ABANDONADAS

CONSTRUÇÕES ESTÃO TOMADAS
POR MATO E SUJEIRA, O QUE
FACILITA REPRODUÇÃO DO
MOSQUITO DA DENGUE NO
BAIRRO E AÇÃO DE BANDIDOS

TATIANA PAYSAN

Perto de completar um século, o bairro Praia do Suá, que começou como uma vila de pescadores, enfrenta alguns problemas. Casas abandonadas, muitos menores pelas ruas, vias mal sinalizadas, arrombamento de carros e seqüestros relâmpagos são alguns deles.

Um casarão abandonado há anos, no início da Rua Neves Armond, é uma preocupação constante dos moradores. Segundo o presidente da Associação de Moradores do bairro, José Fernandez Lima, várias reclamações já foram feitas, mas até agora nenhuma providência foi tomada.

De acordo com Lima, o local tem muito mato, sujeira e é um ponto de reprodução do mosquito da dengue. Além disso, é um perigo para os moradores que precisam passar à noite, já que bandidos usam o local como esconderijo.

“A rua, que era essencialmente residencial, perdeu essa característica. Agora, o comércio toma conta do local e são poucos os moradores que ainda moram por lá, o que torna a região ainda mais deserta em alguns períodos”, explicou.

“Os moradores também reclamam da

falta de placas de sinalização com nomes de ruas. Em algumas vias, sequer há placas, o que colabora para que pessoas que não conhecem o bairro fiquem perdidas”, contou José Fernandez.

TOME NOTA: Amanhã, publicaremos os orgulhos do bairro. E no sábado, o mapa com traçado de ruas, itinerário de ônibus e localização de serviços públicos.

O OUTRO LADO

Limpeza do terreno

A Fiscalização da Secretaria de Serviços de Vitória informou que o terreno da Rua Neves Armond foi limpo várias vezes e cobrado em dívida ativa. A proprietária do terreno se comprometeu em fazer a limpeza dentro de 10 dias, segundo informação da Prefeitura de Vitória. O Centro de Controle de Zoonoses (CCZ) disse que enviou uma equipe ao local nos últimos dias 9 e 10. Foram eliminados alguns depósitos e feito o tratamento daqueles que não podem ser eliminados. O CCZ informou que fará o monitorando do local para evitar a proliferação do mosquito. Segundo a Secretaria de Desenvolvimento da Cidade, o processo para a sinalização não só da Praia do Suá, mas de todo o município, encontra-se em fase de licitação.

O POVO FALA

Feira livre

“O que falta aqui na Praia do Suá é uma feira livre nos moldes da que existe em Jardim da Penha. Temos que ir a Gurigica para comprar frutas e verduras mais em conta, porque as dos supermercados são bem mais caras”. FOTOS: GABRIEL LORDÉLLO

MARIA DA PENHA LUCIA DA SILVA

Comerciante

→ Os moradores da Praia do Suá devem fazer um abaixo-assinado com, no mínimo, 3 mil assinaturas, explicando a necessidade de uma feira livre no bairro. A comunidade deve dar entrada no Protocolo da Prefeitura de Vitória para o Departamento de Abastecimento. As Secretarias de Transportes, de Meio Ambiente e de Saúde, por meio da Vigilância Sanitária, vão avaliar a viabilidade da feira. Caso a feira seja aprovada pelas três secretarias, será incluída na proposta do orçamento do próximo ano.



■ tmattos@redgazeta.com.br

■ Fax: 3321-8765

■ Tel.: 3321-8244

■ Das 13h às 18h

■ Rua Chafic Murad, 902, Ilha de Monte Belo, Vitória, ES. CEP:

29.050-901

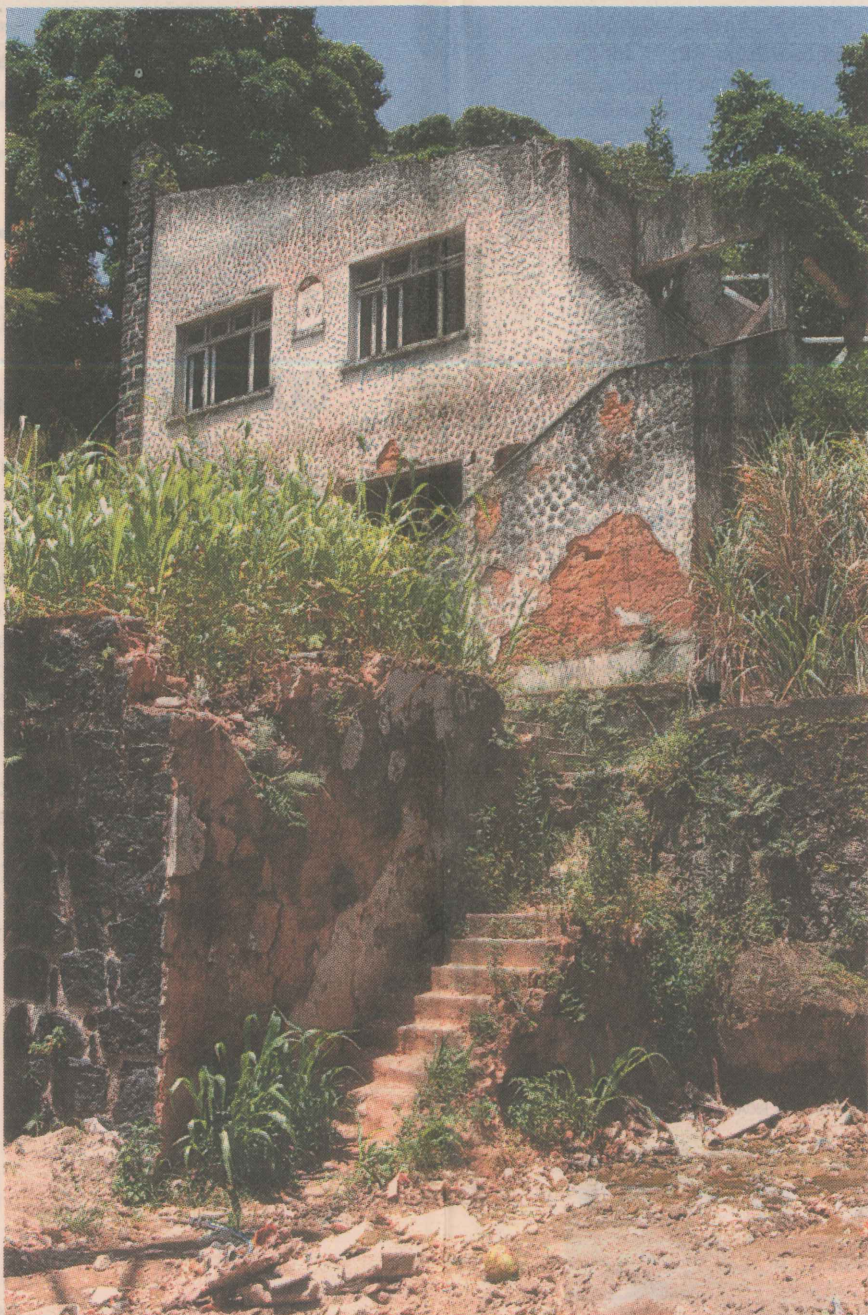

PROBLEMA. Casarão na Rua Neves Armond tem muito mato, sujeira e é um ponto de reprodução do mosquito da dengue. FOTO: GABRIEL LORDÉLLO

REIVINDICAÇÕES

Policciamento

Outra reclamação dos moradores é a falta de segurança. Por haver muitos bares e restaurantes na região, não são raros os casos de seqüestros relâmpagos e de arrombamento de carros.

→ De acordo com informações do comando da 5ª Companhia do 1º Batalhão da Polícia Militar, o policiamento no bairro é feito diariamente por quatro policiais em bicicletas e uma viatura. De fato, a região possui muitos bares e restaurantes e, para atender à demanda, a PM está providenciando uma nova viatura para reforçar o policiamento durante a noite, período em que aumenta o número de ocorrências. As denúncias podem ser feitas através do telefone 3235-8154.



Menores

Os moradores também dizem que muitos menores são atraídos para o bairro para pedir esmolas, por causa do grande número de estabelecimentos comerciais.

→ A equipe do Programa Cidadão **Criança/Abordagem de Rua** realiza diariamente a abordagem de crianças e adolescentes na região da Praia do Suá. O trabalho é educativo e procura convencer meninos e meninas que estão nas ruas a aceitarem os encaminhamentos propostos, que podem ser o retorno à família de origem ou inserção em um dos projetos sociais e culturais da Prefeitura de Vitória. A população deve ligar para os telefones (0800) 39-5055 (de segunda a sexta-feira, das 9h às 18h), 8818-4413, 8818-4470 e 8818-4419 (todos os dias, de 8h às 23h).

Sinalização

Também falta sinalização nas ruas. As faixas de pedestres estão apagadas, o que acaba ocasionando acidentes.

→ O Departamento de Engenharia do Trânsito informou que na Praia do Suá, assim como nos demais bairros, foi dada prioridade às vias com maior demanda. No primeiro semestre deste ano, a Praia do Suá e outros bairros deverão ser contemplados com manutenção.

Hortomercado

“Quero saber quando o hortomercado será inaugurado. O prefeito havia dito que isso seria feito na segunda quinzena de dezembro, mas já passou o prazo e nada foi feito”.

JESUÍNA DA SILVA
Costureira

→ De acordo com informações da Secretaria Estadual de Agricultura, as obras foram paralisadas para serem feitas adequações ao projeto. Mas elas já foram retomadas e a previsão é de o hortomercado seja entregue em março.



Agentes de trânsito

“Faltam agentes de trânsito, pela manhã e à tarde, na Avenida Nossa Senhora dos Navegantes, para organizar o fluxo de veículos no local. Já ocorreram vários acidentes, porque muitos motoristas não respeitam o semáforo. Eu mesmo já fui atropelado e, por pouco, não morri”.

AILTON NASCIMENTO
Pescador

→ O Departamento de Fiscalização e Operações de Trânsito informou que vai garantir a permanência de um agente de trânsito neste local, nos horários de maior movimento. Além disso, disponibiliza telefones para reclamações. São eles: 3382-6478 e (0800) 39-3366.



Ratos

“Há muitos ratos na Rua Almirante Tamandaré. Acho que deve ser por causa das peixarias. Mas essa situação precisa ser corrigida, porque também tem muitos restaurantes. O mau cheiro é insuportável”.

LUIZ FELIPE ROSA JÚNIOR
Guarda-vidas

→ O Centro de Controle de Zoonoses informou que foi feito um mutirão com duas aplicações de raticida em toda a região da Praia do Suá. A primeira aplicação foi feita de 12 a 16 de dezembro e a segunda de 26 a 29 do mesmo mês.

