

A TRIBUNA COM VOCÊ EM GOIABEIRAS

FOTOS: JULIA TERAYAMA/AT

Justiça vai definir obras em avenida

Impasse na desapropriação de imóveis é obstáculo para a continuidade na ampliação da Avenida Fernando Ferrari

Luciana Almeida

Faltando apenas um trecho de 300 metros para a conclusão das obras de ampliação de toda a avenida Fernando Ferrari, entre a Universidade Federal do Espírito Santo (Ufes) e o cruzamento com a avenida Adalberto Simão Nader, quatro processos de desapropriação de imóveis aguardam decisão judicial, e impedem a continuação dos serviços.

A informação é da Secretaria de Desenvolvimento da Cidade (Sedec) de Vitória, repassada por sua assessoria de imprensa.

Entre essas desapropriações, está o imóvel da comerciante Elza de Almeida. Ela disse que a prefeitura não ofereceu um valor justo pelos 30 metros quadrados, relativos à construção da parte da frente do imóvel, que serão demolidos.

“Só saio daqui quando tiver algo realmente concreto e me pagarem um valor justo”, disse.

Outro imóvel que também precisa ser demolido é um edifício residencial, que aguarda a desapropriação só de um apartamento.

priação só de um apartamento.

Em nota, a Sedec informou que não há previsão de quando a Justiça vai conceder a imissão (tomada) de posse, medida que garantirá o recomeço das intervenções.

Essa demora tem revoltado comerciantes que tiveram imóveis desapropriados no final do ano passado.

Para o diretor da Associação de Moradores dos Bairros da Grande Goiabeiras, José Astramiro de Sá, o comércio na região foi prejudicado com essas desapropriações.

“Alguns comerciantes foram embora, e isso afastou muitos consumidores”, disse Astramiro.

“Só saio daqui quando me pagarem um valor justo”

Elza de Almeida, dona de um imóvel que abriga uma loja de variedades na avenida



UM DOS TERRENOS desapropriados na avenida Fernando Ferrari

ONDE ESTÁ A URNA

Sugira uma reportagem

Os moradores de Goiabeiras, em Vitória, podem sugerir matérias e reivindicar melhorias para o bairro. Basta depositar as dicas na urna do projeto **A Tribuna com Você**, que está na Banca Goiabeiras, na avenida Fernando Ferrari, praça de Goiabeiras.

RECORDAÇÃO

Cativando clientela

A primeira mercearia do bairro Goiabeiras resiste à chegada de grandes estabelecimentos e está, há 47 anos, no mesmo local. É a Mercearia do Gouveia que, atualmente, é comandada por Fernando Celso Alves.

Ele conta que o segredo para permanecer no local foi ter cativado seus clientes desde o início.

“Somos um socorro no bairro, pois vendemos de tudo, menos cigarro e cachaça. Nosso segredo é cativar o cliente desde a primeira vez”, disse.

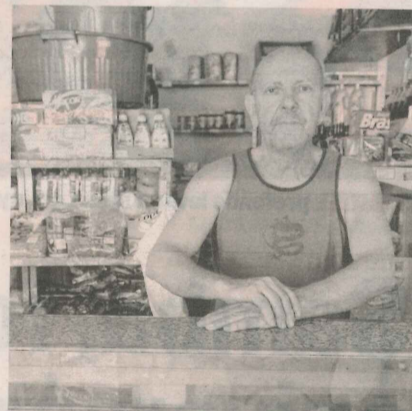

FERNANDO comanda mercearia

O que há no bairro

Goiabeiras tem 3 bancos e 4 restaurantes

FICHA TÉCNICA

- > MUNICÍPIO: Vitória
- > POPULAÇÃO: aproximadamente 1,5 mil habitantes
- > BAIRROS VIZINHOS: Antônio Honório, Jardim da Penha e Bairro República



MAPA COMERCIAL

- | | | |
|--------------------------------|--------------------------------------|------------------------|
| > 1 açougue | > 2 depósitos de gás | > 1 magazine |
| > 1 abatedouro de frango | > 1 distribuidora de bebidas | > 3 mercearias |
| > 1 agente bancário | > 1 eletricista | > 2 oficinas mecânicas |
| > 1 armarinho | > 2 escolas de informática | > 3 padarias |
| > 3 barbearias | > 2 estúdios fotográficos | > 3 papelarias |
| > 7 bares | > 1 faculdade particular | > 2 pizzarias |
| > 3 bancas de revista | > 2 escritórios de contabilidade | > 1 posto de gasolina |
| > 1 casa lotérica | > 1 farmácia | > 4 restaurantes |
| > 1 cerimonial | > 1 laboratório de análises clínicas | > 1 salão de beleza |
| > 2 chaveiros | > 1 lan house | > 1 sapataria |
| > 5 consultórios odontológicos | | > 1 serralheria |
| > 1 agência dos Correios | | > 1 vidraçaria |
| > 3 corretoras de imóveis | | |
- Fonte: Associação de Moradores de Goiabeiras Velha

COMUNICADO

A Oi informa que, por razões de ordem técnica, ocorreu a interrupção do tráfego celular nas localidades: Santa Leopoldina – das 07h45min às 20h51min do dia 15/05/2010 e das 06h27min às 21h56min do dia 16/05/2010; Serra – das 03h20min do dia 16/05/2010 às 00h16min do dia 17/05/2010. Sistema normalizado após ações de manutenção. Para todos os casos não houve meios alternativos para minimizar as consequências advindas da interrupção. A Oi agradece a compreensão de seus clientes e comunica que as localidades já se encontram com seus serviços plenamente restabelecidos.

ADMINISTRAÇÃO CENTRAL
UFES

Ministério da Educação

BRASIL
UM PAÍS DE TODOS
GOVERNO FEDERAL

UNIVERSIDADE FEDERAL DO ESPÍRITO SANTO CONCURSO PÚBLICO

EDITAL Nº. 51, DE 17 DE MAIO DE 2010

O Magnífico Reitor da Universidade Federal do Espírito Santo torna público que estarão abertas as inscrições para provimento de cargos de professor de 3º Grau do Quadro Permanente desta Universidade, conforme Portaria nº 124/2010 MPOG publicada no DOU de 16/03/2010 e Portaria nº 327 MEC publicada no DOU de 22/03/2010, para atender ao Programa REUNI, exercício de 2010.

1. DAS INSCRIÇÕES:
O período de inscrição será do dia 19/05/2010 a 08/06/2010.
2. QUANTIDADE DE VAGAS: 01 vaga.
3. DA REMUNERAÇÃO:
3.1. Professor Assistente DE: R\$ 4.442,60
(VB= R\$ 2.001,86 + RT= R\$ 1.406,62 + GEMAS= R\$ 1.034,12)
4. O inteiro teor deste edital está disponibilizado nos sítios www.drh.ufes.br, www.in.gov.br e no local de inscrição.

RUBENS SERGIO RASSELLI,
Reitor