

CLASSITEL
3321-8600

GUIA DE

SERVIÇOS

Editora: Lúcia Gonçalves - lucia@redegazeta.com.br - T. 3321-8244 - F. 3321-8765

AJ19383

Concursos

Vagas no Projovem

Prefeitura de Vitória vai contratar 63 profissionais para atuar no programa. Pág. 3



JARDIM CAMBURI

Orgulhos do bairro

Parque da Fazendinha, Shopping Norte Sul, blocos de carnaval e até um atleta de futebol de areia foram eleitos pelos moradores como a "cara" do bairro. Págs. 4 e 5

DEFENSORIA REALIZA PLANTÕES PARA EXAMES DE DNA

VEJA ONDE SERÃO FEITOS OS TESTES DE MATERNIDADE E PATERNIDADE EM VÁRIOS PONTOS DO ESTADO

A Defensoria Pública Estadual realiza novos plantões para coleta de material para verificação de paternidade e maternidade em vários municípios do interior do Estado e na Capital, com a meta de realizar 400 exames até 31 de dezembro. A medida visa completar a etapa prevista para 2005.

Em Viana, Cachoeiro de Itapemirim e Guarapari, o trabalho é feito em sistema de mutirão. Onde não há atuação de defensores, a cidade mais próxima deve ser procurada. As informações podem ser obtidas nos fóruns dos municípios.

A coordenadora do projeto "DNA Cidadão", Vera Figueredo, expli-

cou que a atitude foi tomada para facilitar a ida dos usuários até o local de atendimento. "A dificuldade de locomoção dos que precisam do exame e não podem pagar é enorme. Frequentemente recebemos ligações telefônicas de mães desesperadas, que não tem o dinheiro para a condução. Isso nos levou a tomar a decisão de interiorizar os trabalhos", disse ela.

Quem já se inscreveu para verificação de paternidade e não foi chamado, deve comparecer com o filho ou filha e o suposto pai para ser atendido. Também para aqueles que ainda não se inscreveram, mas querem realizar o exame, a Defensoria está cadastrando novos pedidos.



NÚMERO. Meta da Defensoria Pública do Estado é realizar 400 exames até o dia 31 de dezembro. FOTO: CHICO GUEDES

SAIBA MAIS

Além da Defensoria Pública, a unidade móvel do Hemocentro também circulará, durante este mês, por vários municípios para fazer coletas de doação de sangue. Veja o cronograma:
Dia 4. Samarco
Dia 8. Santa Teresa
Dia 9. Coqueiral de Aracruz
Dia 10. Rotary Club, Centro de Vitória
Dia 12. Igreja Adventista de

São Mateus
Dia 16. Venda Nova do Imigrante
Dia 17. Santa Maria de Jetibá
Dia 19. Baixo Guandu
Dia 22. Conceição do Castelo
Dia 23. Banestes Vitória
Dia 24. Banestes Vila velha
Dia 25. Praça Costa Pereira
Dia 26. Guarapari
Dia 29. Banestes Laranjeiras
Dia 30. Belgo Siderurgia

Telefones dos núcleos

Para obter mais informações sobre exames de paternidade, basta ligar gratuitamente para os telefones (0800) 283-9294, em Cachoeiro de Itapemirim; (0800) 283-9295, em Cariacica; (0800) 283-9296, em Vitória; e (0800) 283-4452, para Vila Velha, ou ainda o 3322-4881.

CONFIRA A PROGRAMAÇÃO

De segunda a sexta-feira.

Das 13h às 17h, na Avenida Antônio Paulino, 1.064, em Montanha. E das 13h às 18h, na Avenida Vitória, 318, em Nova Venécia.

Toda segunda-feira.

Das 13h às 17h, na Rua Antônio Bento, 33 em Castelo. E das 13h às 17h, na Rua Dom Pedro II, 177, em Colatina.

Toda terça-feira.

Das 12h às 17h, na Rua Jerônimo Vervloet, 197, em Santa Teresa; das 13h

às 17h, na Avenida Agenor Heringer, 179, em Pinheiros; e das 13h às 17h, na Rua Pedro Palácios s/n na Cidade Alta, Centro de Vitória (Atendendo toda Região Metropolitana).

Toda terça e quinta-feira.

Das 15h às 17h, na Avenida Vila Velha, 318, em Pedro Canário.

Toda sexta-feira. Das 8h às 11h, na Rua Manoel Gonçalves, 870, em Barra de São Francisco.

ÍNDICE

AGENDA	2
CONCURSOS	3
GAZETA NOS BAIRROS	4 E 5
LINHA DIRETA	6
TELEFONES ÚTEIS	6
COLUNA DA FÉ	7
TEMPO	8

G

GAZETA
NOS
BAIRROS

JARDIM
CAMBURI

EDUCAÇÃO E DIVERSÃO EM MEIO À NATUREZA

PARQUE DA FAZENDINHA
ABRIGA OVELHAS, CABRAS,
PÔNEIS E UMA INFINIDADE
DE AVES. VISITAÇÃO PODE
SER FEITA DE TERÇA
A DOMINGO

TATIANA PAYSAN

Um parque temático, com a idéia de um espaço rural, lúdico, educativo, de lazer e de contemplação. Esse é o cenário do Parque Municipal da Fazendinha, um dos orgulhos do bairro Jardim Camburi.

Os freqüentadores têm a oportunidade de estar em contato com animais domésticos, como ovelhas, cabras, vacas, pôneis, coelhos, porquinhos-da-índia, e uma infinidade de aves domésticas (galinhas, marrecos, patos e gansos).

Os pôneis são uma das grandes atrações para a criançada, que pode fazer cavalgadas ou um passeio de charrete.

Em meio às árvores frutíferas, como os pés de manga, acerola, jaboticaba, jambo, cocos, caju e graviola, também é possível apreciar os pássaros, que ficam no viveiro, além de jabutis. O playground aumenta as opções de lazer.

O interior da fazendinha lembra um ambiente bucólico, caracterizado pelo



CENÁRIO. O córrego, cortado por uma ponte metálica, deságua em um grande lago, que serve de moradia para tartarugas e peixes. FOTO: DIVULGAÇÃO

canto do João-de-Barro, Bem-te-Vi e o piar das Viuvinhas, que podem ser contempladas sob as sombras das árvores frutíferas e as alamedas de coqueiros.

A poucos metros da sede administrativa, há uma fonte, escondida junto a um majestoso pé de jamelão e aglomerados de açais, cuja água passa por um córrego, cortado por uma ponte metálica, e deságua em um grande lago, que serve de moradia para

tartarugas e peixes.

Para completar esse cenário natural, os marrecos e gansos marcam sua presença, deslizando sobre as calmas águas. Do parque, o visitante também pode apreciar a ilha de Vitória, o Aeroporto de Goiabeiras e os manguezais.

TOME NOTA: Confira amanhã quais são as principais opções de lazer de Jardim Camburi. E no sábado, o mapa do bairro.

SAIBA MAIS

■ **Horário.** O Parque da Fazendinha pode ser visitado de terça a domingo, das 6h às 18h. Mais informações, podem ser obtidas através do telefone 3327-4353.

MERCADO IMOBILIÁRIO

Casas	(aluguel/média)
2 quartos	R\$ 550 a R\$ 750
3 quartos	R\$ 800 a R\$ 1,5 mil
4 quartos	R\$ 1,2 mil a R\$ 2 mil

Apartamentos	(aluguel/média)
Quarto e sala	R\$ 250 a R\$ 350
2 quartos	R\$ 250 a R\$ 400
3 quartos	R\$ 400 a R\$ 800
4 quartos	R\$ 600 a R\$ 1 mil

Salas	R\$ 300 a R\$ 400
Lojas	R\$ 400 a 1 mil

Casas	(vendas/média)
2 quartos	R\$?? a R\$?? mil
3 quartos	R\$ 150 mil a R\$ 200 mil
4 quartos	R\$ 350 a R\$ 500 mil

Apartamentos	(vendas/média)
Quarto e sala	R\$ 60 mil

2 quartos	R\$ 120 mil
3 quartos	R\$ 200 mil
4 quartos	R\$ 300 mil

Lojas	R\$ 2 mil o metro quadrado
Salas	R\$ 900 a R\$ 1 mil o metro quadrado

Terreno	(venda/média)
Metro quadrado	De R\$ 1 mil a R\$ 1,5 mil
Fonte:	Imobiliária Hachbart e Pointer Imóveis.

■ tmattos@redgazeta.com.br
 ■ Fax: 3321-8765
 ■ Tel.: 3321-8244
 ■ Das 13h às 18h
 ■ Rua Chafic Murad, 902, Ilha de Monte Belo, Vitória, ES. CEP: 29.050-901

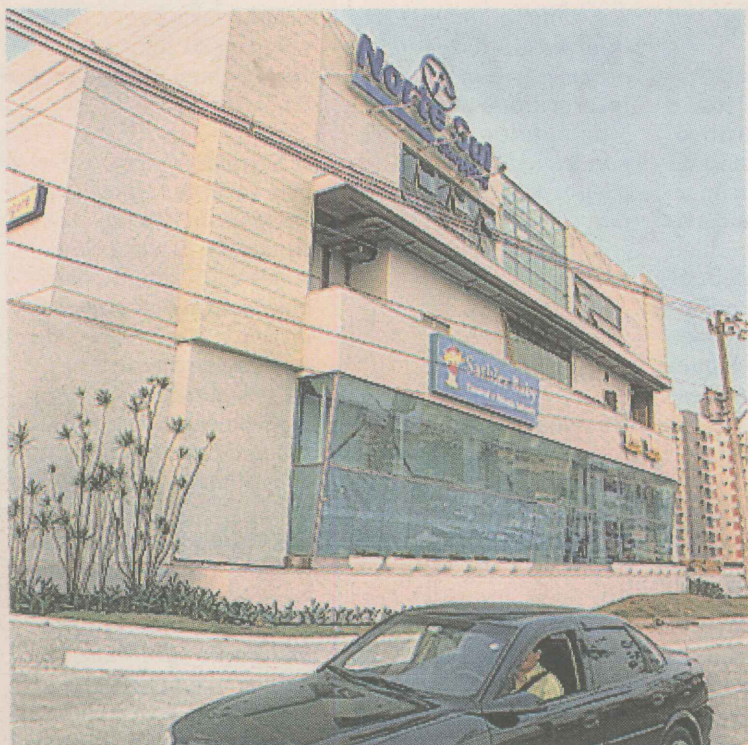

PÚBLICO. Circulação de 145 mil pessoas por mês. FOTO: HELÔ SANTANA

SHOPPING É PONTO DE ENCONTRO

O SHOPPING NORTE SUL TEM 95 LOJAS, PRAÇA DE ALIMENTAÇÃO, JOGOS ELETRÔNICOS, SEIS SALAS DE CINEMA E ACADEMIA

ASSINA

O Shopping Norte Sul também foi escolhido pelos moradores de Jardim Camburi como um dos orgulhos do bairro. Por suas lojas, lanchonetes e cinemas, chegam a circular cerca de 145 mil pessoas por mês, segundo estimativa da direção do shopping.

O mix de opções de compra e lazer ajudam a atrair pessoas: são 95 lojas, praça de alimentação com 14 restaurantes fast-food, praça de diversão com jogos eletrônicos, seis salas de cinema, cursinho pré-vestibular e academia de ginástica, além de serviços de

Correios, loteria, farmácia, banco, caixas eletrônicos e salão de beleza.

No piso central, uma obra de arte se destaca: um mosaico da Rosa dos Ventos, em mármore branco e granito preto, que também representa a logomarca do shopping.

Outro ponto forte é a localização. O shopping fica de frente para a Rodovia Norte Sul, onde circulam 32 mil carros por dia.

O empreendimento atende a cerca de dez importantes bairros vizinhos: Jardim da Penha, Mata da Praia, Bairro República, Morada de Camburi, Maria Ortiz, Goiabeiras, Bairro de Fátima, Carapina, Jabour e Aeroporto. Esse conglomerado tem hoje cerca de 200 mil consumidores.

O Shopping Norte Sul funciona de segunda a sábado, das 10h às 22h. Nos domingos e feriados, a praça de alimentação e lazer abre das 12h às 22h e as lojas, das 15h às 21h. Informações: 3317-4040.

Blocos de carnaval arrastam os foliões

Criado em março de 2002, o Bloco Passa Régua surgiu como uma maneira de criar mais uma opção de lazer para os moradores se divertirem. Ele começou com um grupo de 15 pessoas e hoje chega a arrastar 500 pessoas. Com o crescimento do bloco, a Praça do Restaurante Yahoo e do Bar do Ulisses passou a ser o local da concentração, de onde eles seguem para as vias Ranulfo B. Santos, José Celso Claudio, Dante Micheline e Carlos Martins. O próximo desfile está programado para o dia 12 de fevereiro de 2006. Os temas do bloco, geralmente, criticam a situação política. A bateria é composta por 60 componentes e o bloco é acompanhado por um trio elétrico. Os interessados podem adquirir camisas do bloco. Informações: 3382-6024, 9993-2913 e 9279-3013. O bairro também conta com o bloco Kustelão, que desfila pelas ruas do bairro uma semana antes do Vital e antes do Carnaval oficial. Este ano, o bloco tomará as ruas no próximo dia 6. A concentração do bloco começará por volta das 10h, atrás da quadra do Colégio Nacional. No dia do desfile, o trio-elétrico passa pelas ruas Victorino Cardoso, Carlos Martins, Av. Ranulpho Barbosa dos Santos, Rua Pedro buzzato (finalzinho), Rua José Celso Cláudio, Rua Belmiro Teixeira Pimenta, Av. Judith Leão Castelo e finalizando atrás do Colégio Nacional.

Craque da Seleção



NA AREIA. Já com cinco anos de idade, Bruno Malias, hoje com 25, começou a jogar bola. A partir daí, não parou mais. Jogou futebol de campo e de salão até os 17 e 20 anos, respectivamente, e, hoje, é atleta da Seleção Brasileira de Futebol de Areia. Em 1999, ele se profissionalizou e foi jogar no Minas Tênis Clube. Mas foi em 2000 que foi convidado a participar das seleções Capixaba e de Vitória, e, em 2003, foi convocado a integrar a Seleção Brasileira de Futebol de Areia. Os prêmios mais significativos de sua carreira foram: revelação do Campeonato Brasileiro de 2002; título de cidadão vitoriense; artilheiro do Campeonato Estadual de 2004; bicampeão do mundialista em Portugal; e campeão do mundo em 2004. Para Bruno, não há melhor lugar para se morar do que Jardim Camburi. Ele mora no bairro desde 1992 e já comprou um apartamento no bairro. "É aqui que quero continuar morando e constituir a minha família", disse. FOTO: GABRIEL LORDÉLLO