

## ÍNDICE DE PREÇO NA REGIÃO METROPOLITANA DA GRANDE VITÓRIA – Setembro/2017

*Em setembro de 2017, a inflação mensal medida pelo IPCA<sup>1</sup> na Região Metropolitana da Grande Vitória (RMGV), de +0,54%, foi a maior entre as 13 áreas pesquisadas no país, enquanto no INPC<sup>2</sup>, a taxa de +0,24% foi a segunda maior.*

**D**e acordo com o Instituto Brasileiro de Geografia e Estatística (IBGE), o Índice Nacional de Preços ao Consumidor Amplo (IPCA) na Região Metropolitana da Grande Vitória (RMGV) avançou +0,54% em relação ao mês anterior, segunda maior alta de 2017, abaixo apenas da variação de +0,69% registrada em janeiro. A taxa da RMGV foi a maior entre as 13 áreas pesquisadas, ficando muito acima da média nacional de +0,16% (Tabela 1 e Gráfico 1 e Gráfico 2).

Os principais responsáveis pela expansão dos preços na Grande Vitória foram os aumentos em *Passagem aérea* (+37,51%) e *Combustíveis* (+2,32%), em particular a *Gasolina*, cujo aumento foi de +2,39%<sup>3</sup> (Gráfico 3).

A Passagem aérea liderou o ranking de produtos e serviços com maior acréscimo em setembro. Também se destacaram as altas em *Mamão* (+18,58%), *Laranja-pera* (+6,02%), *Gás de botijão* (+5,12%) e *Chã de dentro* (+5,07%). Em sentido oposto, as maiores reduções de preço foram registradas em *Alho* (-15,77%), *Tomate* (-13,99%), *Feijão-carioca* (-8,85%), *Peixe-pescada* (-8,54%) e *Uva* (-7,12%) (Gráfico 3).

Dos nove grupos de produtos e serviços, oito tiveram elevação de preços. *Transportes*, com +1,97%, foi o que apresentou o maior aumento devido as altas em *Passagem aérea* e *Combustíveis*. Nos demais grupos as variações foram menos acentuadas: *Comunicação* (+0,62%), *Habitação* (+0,54%), *Saúde e cuidados pessoais* (+0,37%), *Artigos de residência* (+0,20%), *Despesas pessoais* (+0,15%), *Vestuário* (+0,10%) e *Educação* (+0,06%) (Tabela 1).

O movimento de alta nos oito grupos supracitados foi ligeiramente suavizado pela redução de -0,09% em *Alimentação e bebidas*, grupo de maior peso na composição do índice (Tabela 1).

De janeiro a setembro de 2017, a inflação medida pelo IPCA na RMGV foi de +2,27%, segunda maior do país e acima da média nacional de +1,78%. Nessa base de comparação, os maiores aumentos de preços ocorreram nos grupos *Educação* (+7,87%), *Saúde e cuidados pessoais* (+4,72%) e *Habitação* (+4,70%) (Tabela 1 e Gráfico 4).

Assim como o IPCA, o Índice Nacional de Preço ao Consumidor (INPC) também apresentou elevação na RMGV, com alta de +0,24% em setembro de 2017, na comparação com o mês imediatamente anterior. Essa foi a segunda maior variação entre as 13 áreas pesquisadas e ficou acima da média nacional, que recuou -0,02%. Dos nove grupos de produtos e serviços pesquisados, destacaram-se os aumentos em *Transportes* (+0,60%), *Habitação* (+0,53%), *Comunicação* (+0,52%), *Saúde e cuidados pessoais* (+0,35%). Em contrapartida, destacou-se a redução de preço em *Alimentação e bebidas* (-0,14%) (Tabela 2 e Gráfico 5).

No acumulado do ano, a inflação medida pelo INPC na RMGV avançou +1,84%, patamar acima da média nacional de +1,24%, e quarta maior entre as 13 áreas pesquisadas. Os grupos com maiores variações no período foram: *Educação* (+8,08%), *Transportes* (+6,07%), *Habitação* (+4,44%) e *Saúde e cuidados pessoais* (+3,94%) (Tabela 2, Gráfico 6).

<sup>1</sup> O IPCA abrange as famílias com rendimentos mensais compreendidos entre 1 (hum) e 40 (quarenta) salários-mínimos, qualquer que seja a fonte de rendimentos, e residentes nas áreas urbanas das regiões.

<sup>2</sup> A população-objetivo do INPC abrange as famílias com rendimentos mensais compreendidos entre 1 (hum) e 5 (cinco) salários-mínimos, cuja pessoa de referência é assalariado em sua ocupação principal e residente nas áreas urbanas das regiões.

<sup>3</sup> Dados de variações não apresentados em gráficos e tabelas nesse documento podem ser encontrados em: [ftp://ftp.ibge.gov.br/Preços\\_Indices\\_de\\_Precos\\_ao\\_Consumidor/IPCA/Resultados\\_por\\_Subitem/](ftp://ftp.ibge.gov.br/Preços_Indices_de_Precos_ao_Consumidor/IPCA/Resultados_por_Subitem/)

**Tabela 1 –Variação (%) mensal do IPCA - índice geral, grupo e subgrupo**  
Setembro de 2017

| Índice geral, grupo e subgrupo   | Brasil       |                  |               | Grande Vitória - ES |                  |               |
|----------------------------------|--------------|------------------|---------------|---------------------|------------------|---------------|
|                                  | No mês       | Acumulado no ano | Peso no mês   | No mês              | Acumulado no ano | Peso no mês   |
| <b>Índice geral</b>              | <b>0,16</b>  | <b>1,78</b>      | <b>100,00</b> | <b>0,54</b>         | <b>2,27</b>      | <b>100,00</b> |
| <b>Alimentação e bebidas</b>     | <b>-0,41</b> | <b>-1,97</b>     | <b>24,97</b>  | <b>-0,09</b>        | <b>-2,19</b>     | <b>22,35</b>  |
| Alimentação no domicílio         | -0,74        | -4,40            | 16,06         | -0,60               | -5,01            | 14,54         |
| Alimentação fora do domicílio    | 0,18         | 2,68             | 8,91          | 0,88                | 3,44             | 7,81          |
| <b>Habitação</b>                 | <b>-0,12</b> | <b>3,97</b>      | <b>15,60</b>  | <b>0,54</b>         | <b>4,70</b>      | <b>17,47</b>  |
| Encargos e manutenção            | 0,13         | 2,90             | 10,73         | 0,37                | 2,05             | 11,26         |
| Combustíveis e energia           | -0,66        | 6,42             | 4,87          | 0,85                | 9,85             | 6,21          |
| <b>Artigos de residência</b>     | <b>0,13</b>  | <b>-0,68</b>     | <b>4,06</b>   | <b>0,20</b>         | <b>-2,18</b>     | <b>5,02</b>   |
| Móveis e utensílios              | 0,07         | -0,04            | 2,11          | 0,52                | -1,18            | 2,93          |
| Aparelhos eletroeletrônicos      | 0,20         | -2,15            | 1,59          | -0,05               | -3,36            | 1,77          |
| Consertos e manutenção           | 0,19         | 2,22             | 0,36          | -1,31               | -4,70            | 0,32          |
| <b>Vestuário</b>                 | <b>0,28</b>  | <b>1,20</b>      | <b>5,92</b>   | <b>0,10</b>         | <b>3,27</b>      | <b>6,55</b>   |
| Roupas                           | 0,17         | 0,72             | 3,76          | -0,58               | 3,17             | 4,31          |
| Calçados e acessórios            | 0,44         | 2,06             | 1,74          | 1,68                | 4,77             | 1,79          |
| Jóias e bijuterias               | 0,67         | 1,48             | 0,34          | 0,51                | -2,38            | 0,37          |
| Tecidos e armarinho              | 0,39         | 3,82             | 0,09          | -0,11               | 2,81             | 0,07          |
| <b>Transportes</b>               | <b>0,79</b>  | <b>1,81</b>      | <b>17,98</b>  | <b>1,97</b>         | <b>3,65</b>      | <b>17,94</b>  |
| Transportes                      | 0,79         | 1,81             | 17,98         | 1,97                | 3,65             | 17,94         |
| <b>Saúde e cuidados pessoais</b> | <b>0,32</b>  | <b>5,20</b>      | <b>12,01</b>  | <b>0,37</b>         | <b>4,72</b>      | <b>12,21</b>  |
| Produtos farmacêuticos e óticos  | -0,53        | 3,70             | 3,77          | 0,09                | 1,51             | 4,22          |
| Serviços de saúde                | 0,80         | 8,11             | 5,55          | 0,64                | 7,24             | 5,15          |
| Cuidados pessoais                | 0,53         | 1,57             | 2,69          | 0,30                | 5,15             | 2,84          |
| <b>Despesas pessoais</b>         | <b>0,56</b>  | <b>3,19</b>      | <b>10,91</b>  | <b>0,15</b>         | <b>2,99</b>      | <b>10,30</b>  |
| Serviços pessoais                | 0,65         | 4,35             | 6,79          | 0,54                | 4,72             | 6,88          |
| Recreação, fumo e fotografia     | 0,42         | 1,32             | 4,12          | -0,64               | -0,37            | 3,42          |
| <b>Educação</b>                  | <b>0,04</b>  | <b>6,85</b>      | <b>4,88</b>   | <b>0,06</b>         | <b>7,87</b>      | <b>3,80</b>   |
| Cursos, leitura e papelaria      | 0,04         | 6,85             | 4,88          | 0,06                | 7,87             | 3,80          |
| <b>Comunicação</b>               | <b>0,50</b>  | <b>1,31</b>      | <b>3,66</b>   | <b>0,62</b>         | <b>1,77</b>      | <b>4,37</b>   |
| Comunicação                      | 0,50         | 1,31             | 3,66          | 0,62                | 1,77             | 4,37          |

Fonte: Sistema Nacional de Índices de Preços ao Consumidor - SNIPC / IBGE

Elaboração: Coordenação de Estudos Econômicos - CEE/IJSN

**Tabela 2 –Variação (%) mensal do INPC - índice geral, grupo e subgrupo**  
Setembro de 2017

| Índice geral, grupo e subgrupo   | Brasil       |                  |               | Grande Vitória - ES |                  |               |
|----------------------------------|--------------|------------------|---------------|---------------------|------------------|---------------|
|                                  | No mês       | Acumulado no ano | Peso no mês   | No mês              | Acumulado no ano | Peso no mês   |
| <b>Índice geral</b>              | <b>-0,02</b> | <b>1,24</b>      | <b>100,00</b> | <b>0,24</b>         | <b>1,84</b>      | <b>100,00</b> |
| <b>Alimentação e bebidas</b>     | <b>-0,57</b> | <b>-2,48</b>     | <b>30,50</b>  | <b>-0,14</b>        | <b>-3,20</b>     | <b>26,60</b>  |
| Alimentação no domicílio         | -0,87        | -4,46            | 21,70         | -0,54               | -5,61            | 19,05         |
| Alimentação fora do domicílio    | 0,17         | 2,72             | 8,80          | 0,87                | 3,38             | 7,55          |
| <b>Habitação</b>                 | <b>0,08</b>  | <b>3,83</b>      | <b>17,87</b>  | <b>0,53</b>         | <b>4,44</b>      | <b>21,62</b>  |
| Encargos e manutenção            | 0,13         | 2,59             | 11,76         | 0,17                | 1,53             | 13,28         |
| Combustíveis e energia           | -0,04        | 6,30             | 6,11          | 1,11                | 9,37             | 8,35          |
| <b>Artigos de residência</b>     | <b>0,13</b>  | <b>-0,92</b>     | <b>4,83</b>   | <b>0,09</b>         | <b>-2,18</b>     | <b>5,57</b>   |
| Móveis e utensílios              | 0,09         | -0,50            | 2,44          | 0,46                | -1,36            | 3,00          |
| Aparelhos eletroeletrônicos      | 0,17         | -2,01            | 2,07          | -0,27               | -3,38            | 2,31          |
| Consertos e manutenção           | 0,19         | 3,05             | 0,32          | -1,06               | -0,88            | 0,27          |
| <b>Vestuário</b>                 | <b>0,30</b>  | <b>1,01</b>      | <b>7,17</b>   | <b>0,06</b>         | <b>3,16</b>      | <b>8,47</b>   |
| Roupas                           | 0,22         | 0,63             | 4,71          | -0,63               | 2,89             | 5,74          |
| Calçados e acessórios            | 0,39         | 1,70             | 2,09          | 1,71                | 4,74             | 2,31          |
| Joias e bijuterias               | 0,83         | 1,77             | 0,30          | 0,61                | -2,27            | 0,36          |
| Tecidos e armarinho              | 0,59         | 2,54             | 0,07          | -0,12               | 2,81             | 0,05          |
| <b>Transportes</b>               | <b>0,12</b>  | <b>3,37</b>      | <b>15,72</b>  | <b>0,60</b>         | <b>6,07</b>      | <b>13,20</b>  |
| Transportes                      | 0,12         | 3,37             | 15,72         | 0,60                | 6,07             | 13,20         |
| <b>Saúde e cuidados pessoais</b> | <b>0,27</b>  | <b>3,96</b>      | <b>10,10</b>  | <b>0,35</b>         | <b>3,94</b>      | <b>10,77</b>  |
| Produtos farmacêuticos e óticos  | -0,39        | 3,70             | 3,50          | 0,17                | 1,51             | 4,32          |
| Serviços de saúde                | 0,77         | 7,56             | 2,91          | 0,49                | 6,82             | 2,70          |
| Cuidados pessoais                | 0,50         | 1,52             | 3,69          | 0,46                | 4,79             | 3,75          |
| <b>Despesas pessoais</b>         | <b>0,61</b>  | <b>2,68</b>      | <b>7,52</b>   | <b>0,16</b>         | <b>3,01</b>      | <b>7,10</b>   |
| Serviços pessoais                | 0,73         | 3,68             | 3,66          | 0,59                | 4,78             | 4,20          |
| Recreação, fumo e fotografia     | 0,50         | 1,74             | 3,86          | -0,46               | 0,53             | 2,90          |
| <b>Educação</b>                  | <b>0,03</b>  | <b>6,59</b>      | <b>3,11</b>   | <b>0,14</b>         | <b>8,08</b>      | <b>2,97</b>   |
| Cursos, leitura e papelaria      | 0,03         | 6,59             | 3,11          | 0,14                | 8,08             | 2,97          |
| <b>Comunicação</b>               | <b>0,57</b>  | <b>0,98</b>      | <b>3,20</b>   | <b>0,52</b>         | <b>0,75</b>      | <b>3,69</b>   |
| Comunicação                      | 0,57         | 0,98             | 3,20          | 0,52                | 0,75             | 3,69          |

Fonte: Sistema Nacional de Índices de Preços ao Consumidor - SNIPC / IBGE

Elaboração: Coordenação de Estudos Econômicos - CEE/IJSN

**Gráfico 1 – Variação (%) mensal do IPCA e do INPC na Grande Vitória**  
Setembro de 2017



Fonte: Sistema Nacional de Índices de Preços ao Consumidor - SNIPC / IBGE  
Elaboração: Coordenação de Estudos Econômicos - CEE/IJSN

**Gráfico 2 – Variação (%) mensal - Brasil, regiões metropolitanas e municípios**  
IPCA – Setembro de 2017

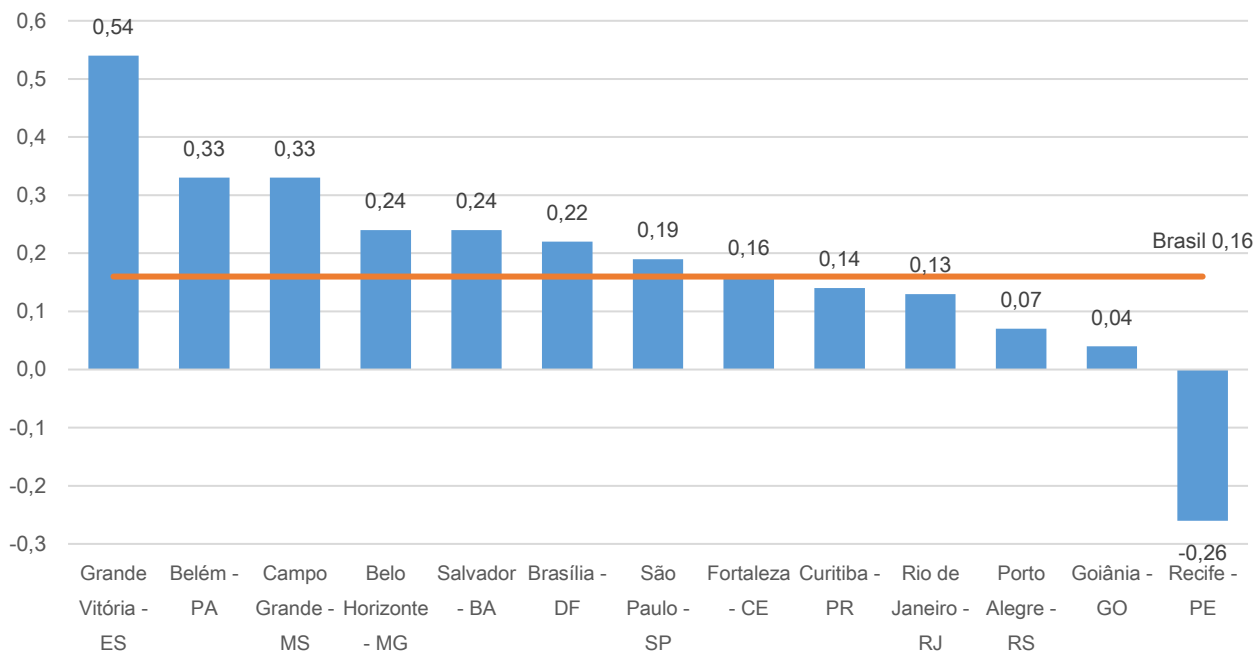

Fonte: Sistema Nacional de Índices de Preços ao Consumidor - SNIPC / IBGE  
Elaboração: Coordenação de Estudos Econômicos - CEE/IJSN

**Gráfico 3 – Produtos e serviços com as maiores variações (%) de preço na Grande Vitória**  
 IPCA – Setembro de 2017

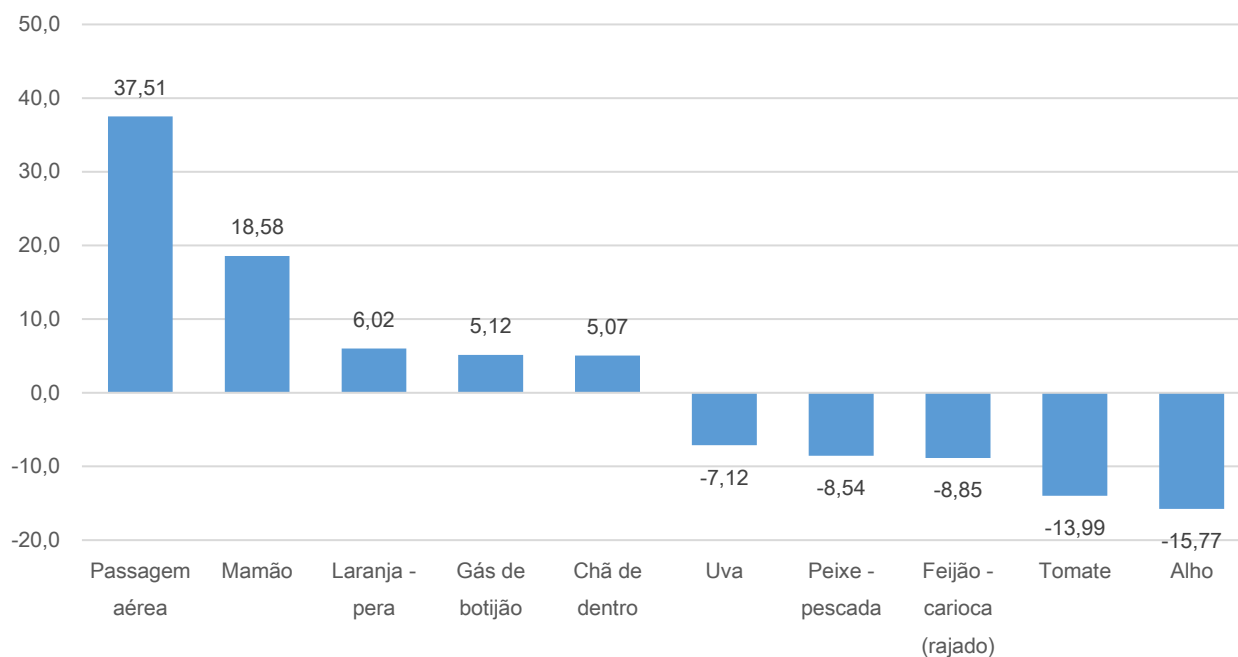

Fonte: Sistema Nacional de Índices de Preços ao Consumidor - SNIPC / IBGE  
 Elaboração: Coordenação de Estudos Econômicos - CEE/IJSN

**Gráfico 4 – Variação (%) acumulada no ano - Brasil, regiões metropolitanas e municípios**  
 IPCA - Janeiro a setembro de 2017

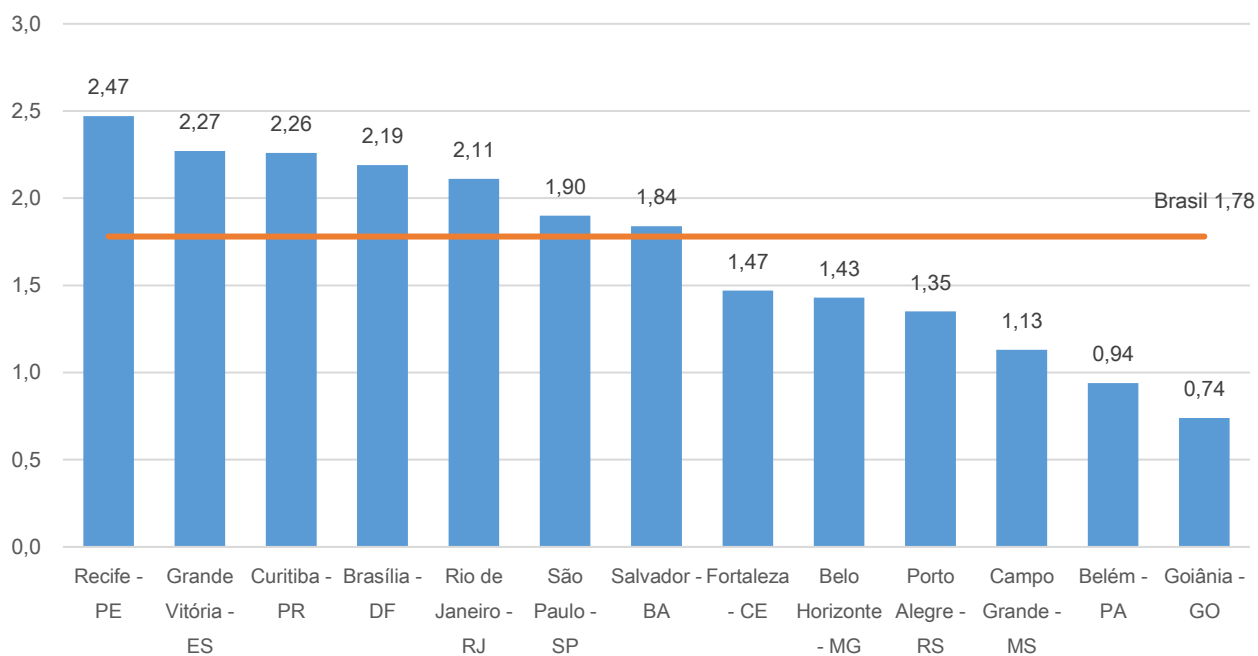

Fonte: Sistema Nacional de Índices de Preços ao Consumidor - SNIPC / IBGE  
 Elaboração: Coordenação de Estudos Econômicos - CEE/IJSN

**Gráfico 5 – Variação (%) mensal - Brasil, regiões metropolitanas e municípios**  
INPC – Setembro de 2017

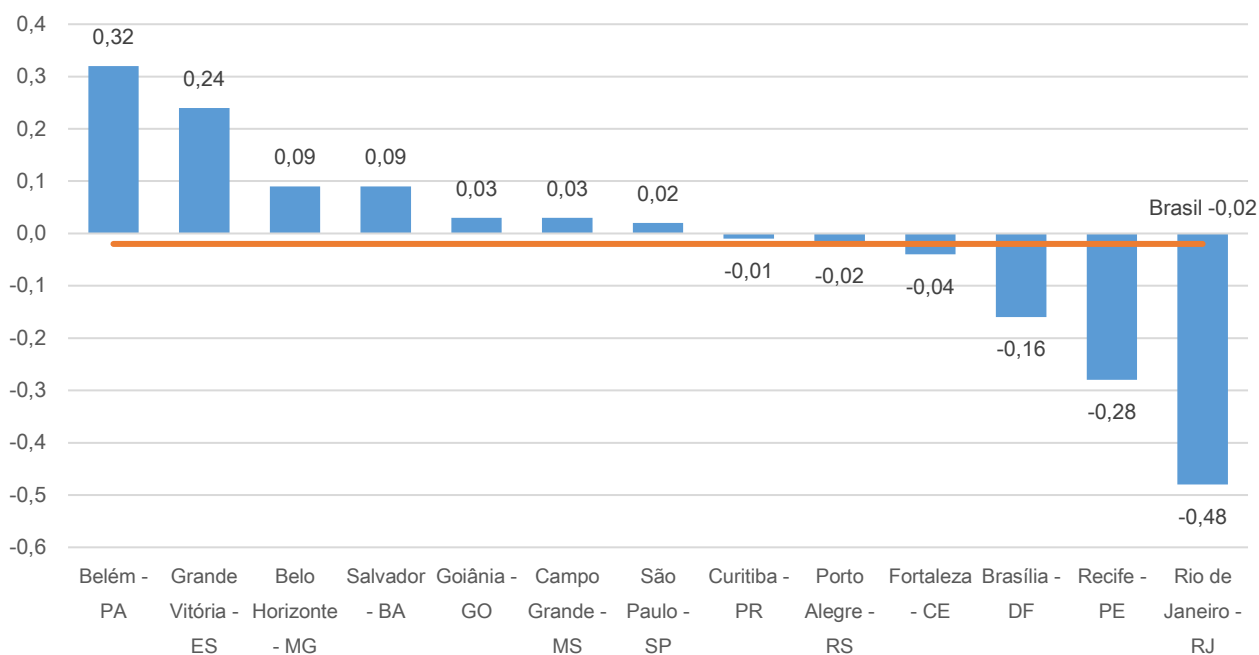

Fonte: Sistema Nacional de Índices de Preços ao Consumidor - SNIPC / IBGE  
Elaboração: Coordenação de Estudos Econômicos - CEE/IJSN

**Gráfico 6 – Variação (%) acumulada no ano - Brasil, regiões metropolitanas e municípios**  
INPC – Janeiro a setembro de 2017

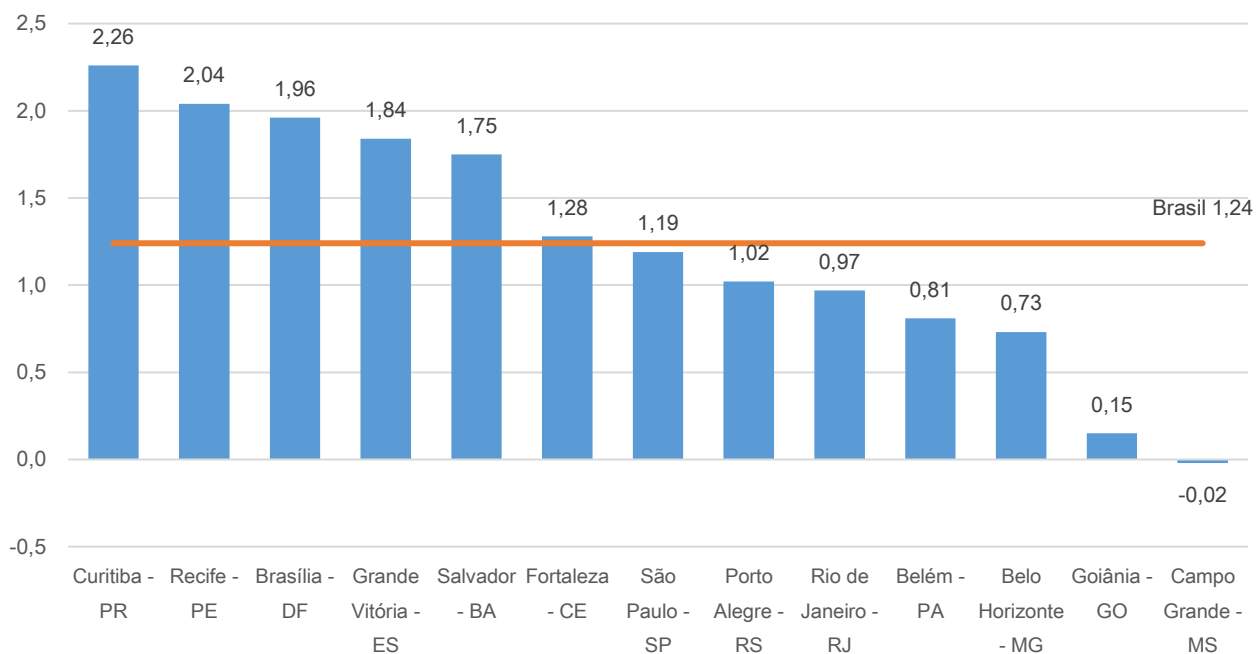

Fonte: Sistema Nacional de Índices de Preços ao Consumidor - SNIPC / IBGE  
Elaboração: Coordenação de Estudos Econômicos - CEE/IJSN

**Coordenação Geral**

Gabriela Macedo Lacerda Riegert  
Diretora Presidente

Ana Carolina Giuberti  
Diretora de Estudos e Pesquisas

**Coordenação**

Antônio Ricardo Freislebem da Rocha  
Coordenação de Estudos Econômicos - CEE

**Elaboração**

Adriano do Carmo Santos  
Coordenação de Estudos Econômicos - CEE

**Revisão**

Ana Maria Alvarenga Taveira  
Coordenação de Estudos Econômicos - CEE

Av. Marechal Mascarenhas de Moraes, 2.524 - Jesus de Nazareth - Vitória - ES  
CEP 29052-015 - Tel.: (27) 3636-8050