

ÍNDICE DE PREÇO NA REGIÃO METROPOLITANA DA GRANDE VITÓRIA – Julho/2018

Em julho de 2018, a variação de preços mostrou movimentos opostos na Região Metropolitana da Grande Vitória (RMGV) conforme o índice que se analisa. Pelo IPCA¹ houve inflação de +0,19%, em relação ao mês anterior, enquanto pelo INPC² houve deflação de -0,07%. Em ambos os casos, as taxas registradas na RMGV ficaram abaixo da média nacional.

De acordo com os dados do Instituto Brasileiro de Geografia e Estatística (IBGE), a inflação mensurada pelo Índice Nacional de Preços ao Consumidor Amplo (IPCA) na Região Metropolitana da Grande Vitória, em julho de 2018, desacelerou em relação ao mês anterior, registrando alta de +0,19%. Essa taxa ficou abaixo da média nacional de +0,33% e foi a sétima maior entre as dezesseis áreas pesquisadas (Tabela 1, Gráfico 1 e Gráfico 2).

A maior pressão de alta no IPCA mensurado na RMGV, em julho de 2018, foi exercida pelo grupo *Transportes* (+1,41%), que possui o segundo maior peso na composição do índice. O aumento foi impulsionado pela elevação nos preços da *Passagem aérea*, que avançou +58,39% (Tabela 1 e Gráfico 3).

Entre os demais grupos, verificou-se aumento de preços em *Despesas pessoais* (+0,74%), *Saúde e cuidados pessoais* (+0,34%), *Artigos de residência* (+0,30%), *Educação* (+0,12%) e *Comunicação* (+0,03%) (Tabela 1).

O movimento de alta dos grupos supracitados foi contrabalançado pela deflação nos grupos *Alimentação e bebidas* (-0,64%) e *Habitação* (-0,27%), que possuem o primeiro e o terceiro maior peso na composição do IPCA, respectivamente. Além deles, o grupo *Vestuário* também apresentou redução de preços (-0,30%) (Tabela 1).

Segundo o IBGE, a deflação em *Alimentação e bebidas* “[...] refletiu, além do aumento da oferta de itens alimentícios, o realinhamento de preços após as altas decorrentes da paralisação dos caminhoneiros, no final de maio”³.

A lista de produtos e serviços que ficaram mais caros no mês

de julho de 2018 foi liderada por *Passagem aérea* (+58,39%), *Pera* (+10,41%), *Leite longa vida* (+9,38%), *Ônibus interestadual* (+8,71%) e *Farinha de trigo* (+6,38%). Inversamente, destacaram-se entre os bens que ficaram mais baratos *Batata-inglesa* (-40,96%), *Tomate* (-29,80%), *Cebola* (-26,00%), *Cenoura* (-20,16%) e *Mamão* (-18,63%) (Gráfico 3).

De janeiro a julho de 2018, a inflação acumulada pelo IPCA na RMGV foi de +2,92%, abaixo da média nacional de +2,94% e quinta maior variação entre as dezesseis áreas pesquisadas. Nessa base de comparação, os maiores aumentos de preços ocorreram nos grupos *Transportes* (+5,25%), *Educação* (+4,15%), *Artigos de residência* (3,52%) e *Alimentação e bebidas* (+3,39%) (Tabela 1 e Gráfico 4).

A taxa medida pelo INPC recuou -0,07% na RMGV em julho de 2018, na comparação com o mês imediatamente anterior. Essa foi a sexta menor variação entre as dezesseis áreas pesquisadas e ficou abaixo da média nacional (+0,25%). Dos nove grupos de produtos e serviços pesquisados, destacaram-se as reduções *Alimentação e bebidas* (-0,58%), *Vestuário* (-0,25%) e *Habitação* (-0,23%) (Tabela 2 e Gráfico 5).

No acumulado do ano, a inflação medida pelo INPC na RMGV avançou +2,86%, patamar acima da média nacional e sexta maior entre as dezesseis áreas pesquisadas. Os grupos com maiores variações no período foram: *Transportes* (+5,38%), *Educação* (+4,04%), *Alimentação e bebidas* (+3,81%) e *Artigos de residência* (+3,56%) (Tabela 2 e Gráfico 6).

¹ O IPCA abrange as famílias com rendimentos mensais compreendidos entre 1 (hum) e 40 (quarenta) salários-mínimos, qualquer que seja a fonte de rendimentos, e residentes nas áreas urbanas das regiões.

² A população-objetivo do INPC abrange as famílias com rendimentos mensais compreendidos entre 1 (hum) e 5 (cinco) salários-mínimos, cuja pessoa de referência é assalariado em sua ocupação principal e residente nas áreas urbanas das regiões.

³ Ver <https://agenciadenoticias.ibge.gov.br/agencia-sala-de-imprensa/2013-agencia-de-noticias/releases/22093-ipca-foi-de-0-33-em-julho.html>

Tabela 1 –Variação (%) mensal do IPCA - índice geral, grupo e subgrupo
Julho de 2018

Índice geral, grupo e subgrupo	Brasil			Grande Vitória - ES		
	No mês	Acumulado no ano	Peso no mês	No mês	Acumulado no ano	Peso no mês
Índice geral	0,33	2,94	100,00	0,19	2,92	100,00
Alimentação e bebidas	-0,12	2,82	24,63	-0,64	3,39	22,44
Alimentação no domicílio	-0,59	3,46	15,88	-0,95	4,56	14,69
Alimentação fora do domicílio	0,72	1,69	8,75	-0,07	1,26	7,75
Habitação	1,54	4,62	15,75	-0,27	2,49	17,40
Encargos e manutenção	0,38	1,53	10,48	-0,25	0,51	10,98
Combustíveis e energia	3,84	11,10	5,27	-0,30	6,06	6,41
Artigos de residência	0,47	1,22	3,91	0,30	3,52	4,93
Móveis e utensílios	0,45	1,28	2,05	0,34	4,53	2,94
Aparelhos eletroeletrônicos	0,49	0,42	1,49	0,52	0,78	1,66
Consertos e manutenção	0,49	4,23	0,36	-1,06	9,20	0,33
Vestuário	-0,60	-0,60	5,82	-0,30	-0,33	6,36
Roupas	-0,91	-0,67	3,70	-0,13	-0,32	4,16
Calçados e acessórios	-0,44	-1,32	1,69	-1,23	-1,65	1,74
Jóias e bijuterias	1,73	3,41	0,34	1,85	5,90	0,38
Tecidos e armarinho	0,01	1,10	0,08	0,81	-0,27	0,07
Transportes	0,49	4,11	18,47	1,41	5,25	18,43
Transportes	0,49	4,11	18,47	1,41	5,25	18,43
Saúde e cuidados pessoais	0,07	3,25	12,11	0,34	1,94	12,13
Produtos farmacêuticos e óticos	-0,28	1,49	3,69	0,13	-1,87	3,99
Serviços de saúde	0,23	5,58	5,79	0,23	5,45	5,36
Cuidados pessoais	0,22	0,76	2,63	0,85	1,05	2,78
Despesas pessoais	0,31	1,31	10,80	0,74	2,02	10,17
Serviços pessoais	0,38	1,85	6,79	0,69	2,91	6,90
Recreação, fumo e fotografia	0,20	0,42	4,02	0,85	0,21	3,28
Educação	-0,08	4,49	4,95	0,12	4,15	3,86
Cursos, leitura e papelaria	-0,08	4,49	4,95	0,12	4,15	3,86
Comunicação	0,08	0,00	3,55	0,03	0,45	4,29
Comunicação	0,08	0,00	3,55	0,03	0,45	4,29

Fonte: Sistema Nacional de Índices de Preços ao Consumidor - SNIPC / IBGE

Elaboração: Coordenação de Estudos Econômicos - CEE/IJSN

Tabela 2 –Variação (%) mensal do INPC - índice geral, grupo e subgrupo
Julho de 2018

Índice geral, grupo e subgrupo	Brasil			Grande Vitória - ES		
	No mês	Acumulado no ano	Peso no mês	No mês	Acumulado no ano	Peso no mês
Índice geral	0,25	2,83	100,00	-0,07	2,86	100,00
Alimentação e bebidas	-0,20	2,68	30,17	-0,58	3,81	26,81
Alimentação no domicílio	-0,52	3,07	21,49	-0,78	4,82	19,28
Alimentação fora do domicílio	0,61	1,74	8,68	-0,07	1,31	7,53
Habitação	1,44	4,48	18,23	-0,23	2,54	21,64
Encargos e manutenção	0,36	1,34	11,50	-0,18	0,54	12,94
Combustíveis e energia	3,27	10,11	6,73	-0,30	5,67	8,71
Artigos de residência	0,39	1,03	4,66	0,33	3,56	5,48
Móveis e utensílios	0,35	1,13	2,37	0,36	4,64	3,03
Aparelhos eletroeletrônicos	0,47	0,53	1,96	0,39	1,31	2,17
Consertos e manutenção	0,19	3,47	0,33	-0,35	9,93	0,29
Vestuário	-0,55	-0,63	7,09	-0,25	-0,46	8,23
Roupas	-0,79	-0,68	4,67	-0,02	-0,40	5,55
Calçados e acessórios	-0,36	-1,04	2,05	-1,18	-1,53	2,25
Joias e bijuterias	1,67	2,60	0,30	1,82	5,29	0,37
Tecidos e armarinho	0,29	1,52	0,07	0,79	-0,28	0,05
Transportes	0,30	4,78	16,08	0,22	5,38	13,53
Transportes	0,30	4,78	16,08	0,22	5,38	13,53
Saúde e cuidados pessoais	0,05	2,39	10,09	0,36	1,04	10,60
Produtos farmacêuticos e óticos	-0,21	1,78	3,46	-0,12	-1,45	4,13
Serviços de saúde	0,19	5,20	2,99	0,36	4,92	2,79
Cuidados pessoais	0,19	0,71	3,64	0,89	1,06	3,69
Despesas pessoais	0,13	0,92	7,44	0,78	2,66	7,05
Serviços pessoais	0,21	1,67	3,65	0,89	3,70	4,24
Recreação, fumo e fotografia	0,05	0,20	3,79	0,62	1,12	2,81
Educação	-0,05	4,30	3,14	0,24	4,04	3,04
Cursos, leitura e papelaria	-0,05	4,30	3,14	0,24	4,04	3,04
Comunicação	0,14	-0,16	3,10	0,07	0,19	3,61
Comunicação	0,14	-0,16	3,10	0,07	0,19	3,61

Fonte: Sistema Nacional de Índices de Preços ao Consumidor - SNIPC / IBGE

Elaboração: Coordenação de Estudos Econômicos - CEE/IJSN

Gráfico 1 – Variação (%) mensal do IPCA e do INPC na Grande Vitória
Julho de 2018

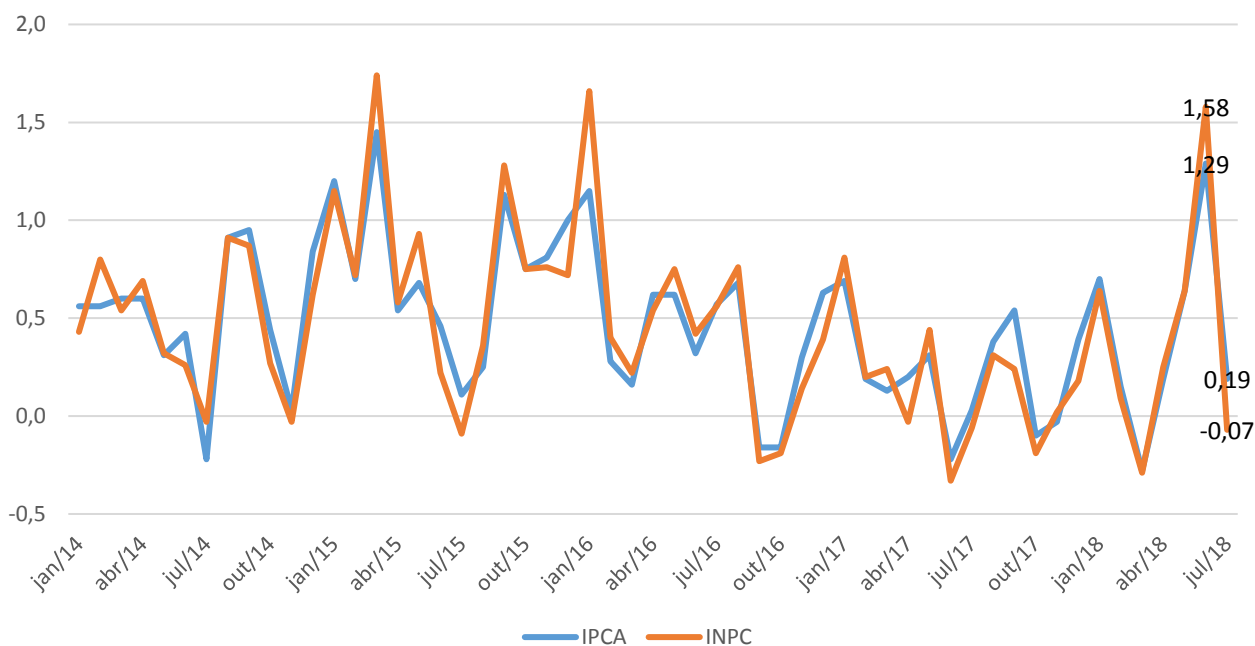

Fonte: Sistema Nacional de Índices de Preços ao Consumidor - SNIPC / IBGE
Elaboração: Coordenação de Estudos Econômicos - CEE/IJSN

Gráfico 2 – Variação (%) mensal - Brasil, regiões metropolitanas e municípios
IPCA – Julho de 2018

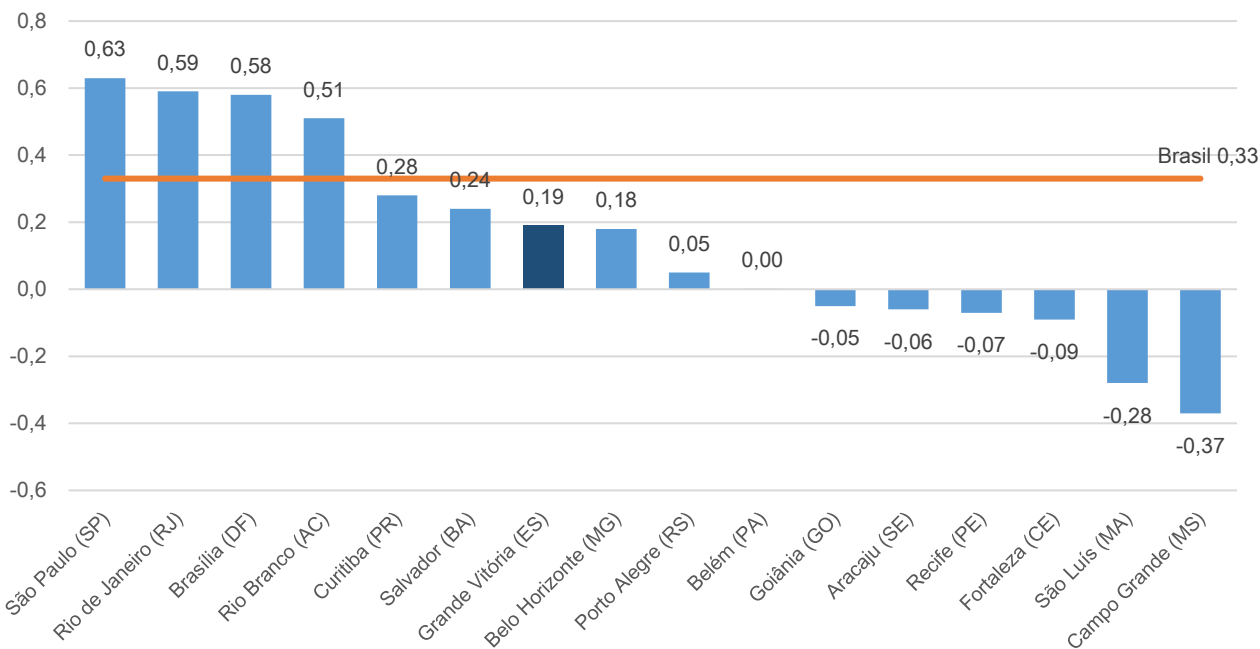

Fonte: Sistema Nacional de Índices de Preços ao Consumidor - SNIPC / IBGE
Elaboração: Coordenação de Estudos Econômicos - CEE/IJSN

Gráfico 3 – Produtos e serviços com as maiores variações (%) de preço na Grande Vitória
 IPCA – Julho de 2018

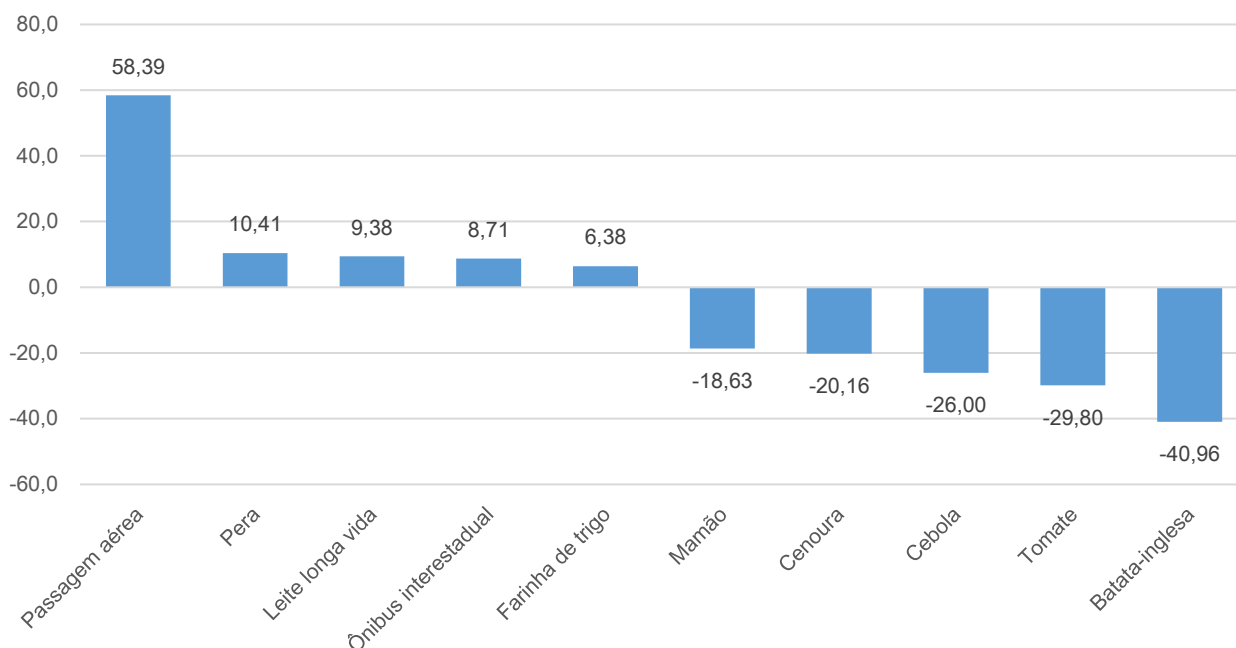

Fonte: Sistema Nacional de Índices de Preços ao Consumidor - SNIPC / IBGE
 Elaboração: Coordenação de Estudos Econômicos - CEE/IJSN

Gráfico 4 – Variação (%) acumulada no ano - Brasil, regiões metropolitanas e municípios
 IPCA - Janeiro a julho de 2018

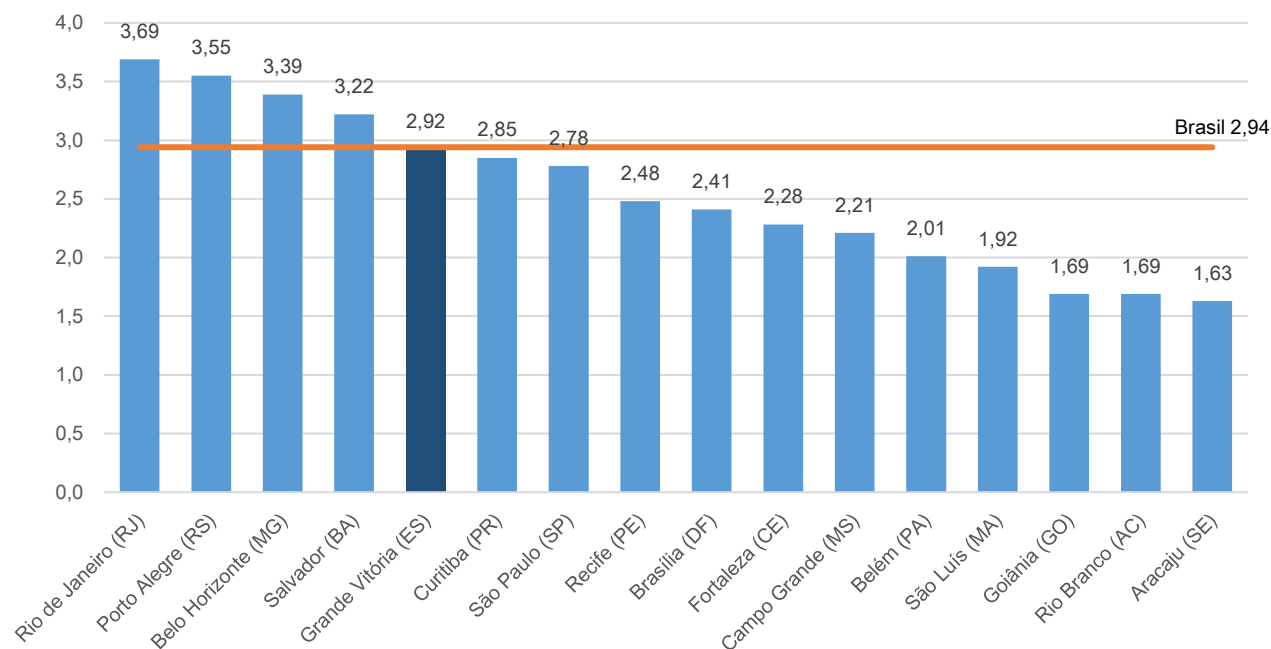

Fonte: Sistema Nacional de Índices de Preços ao Consumidor - SNIPC / IBGE
 Elaboração: Coordenação de Estudos Econômicos - CEE/IJSN

Gráfico 5 – Variação (%) mensal - Brasil, regiões metropolitanas e municípios
INPC – Julho de 2018

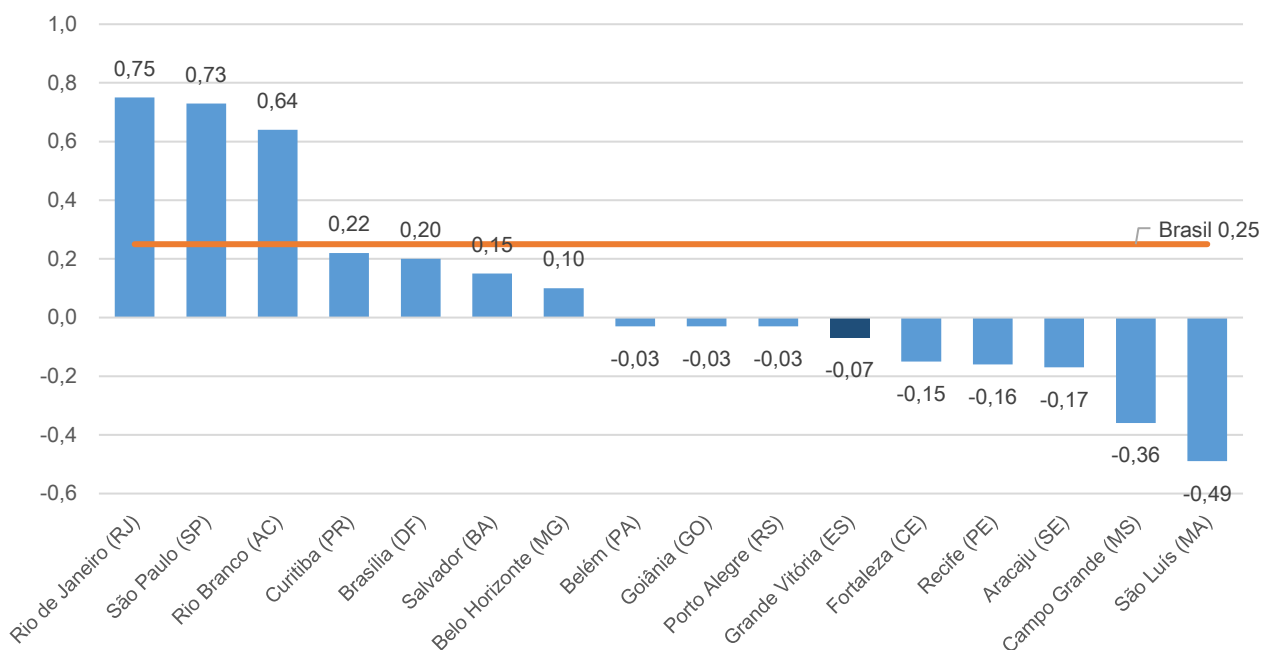

Fonte: Sistema Nacional de Índices de Preços ao Consumidor - SNIPC / IBGE
Elaboração: Coordenação de Estudos Econômicos - CEE/IJSN

Gráfico 6 – Variação (%) acumulada no ano - Brasil, regiões metropolitanas e municípios
INPC – Janeiro a julho de 2017

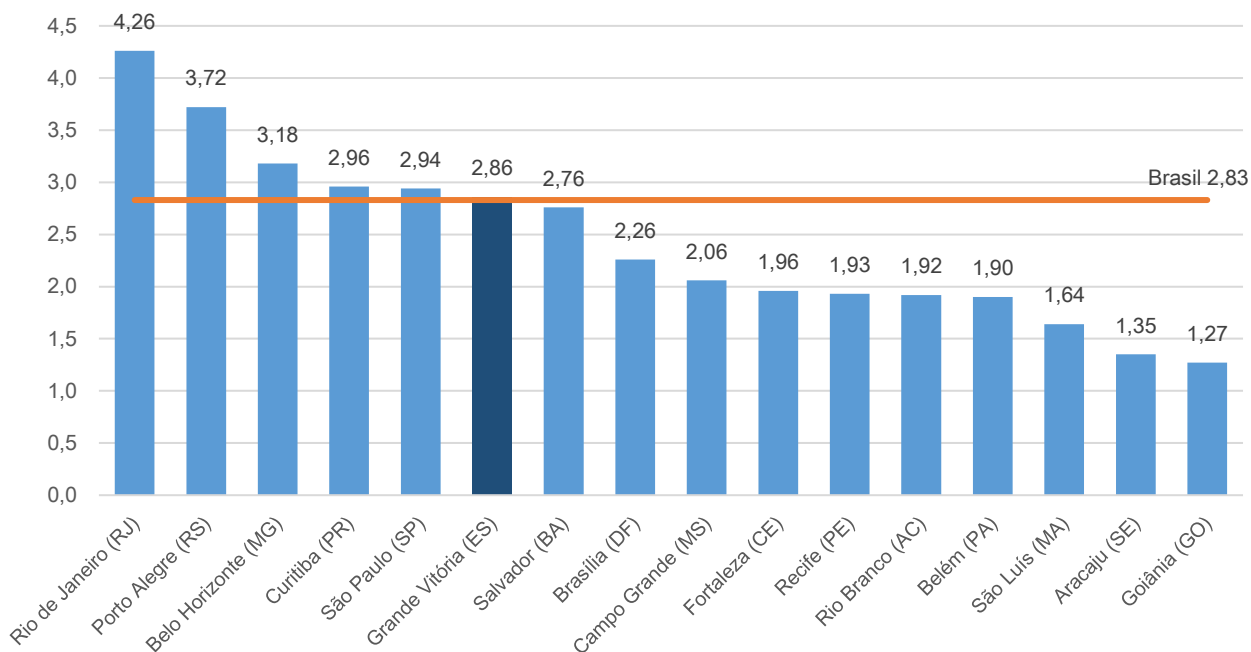

Fonte: Sistema Nacional de Índices de Preços ao Consumidor - SNIPC / IBGE
Elaboração: Coordenação de Estudos Econômicos - CEE/IJSN

Coordenação Geral

Gabriela Gomes de Macedo Lacerda
Diretora Presidente

Ana Carolina Giuberti
Diretora de Estudos e Pesquisas

Coordenação

Antônio Ricardo Freislebem da Rocha
Coordenação de Estudos Econômicos - CEE

Elaboração

Adriano do Carmo Santos
Coordenação de Estudos Econômicos – CEE

Revisão

Vicente de Paulo Costa Pereira
Coordenação de Estudos Econômicos - CEE